9 771125 540009 70013

Walt Disney MAGAZINES
PKNA #13
LIRE 3800

PK
PAPERINIK NEW ADVENTURES

The Walt Disney Company Italia S.p.A. - Mensile n. 13 - GENNAIO 1998 - Sped. Abb. Postale Comma 34 Art. 2 Legge 549/95 - MI

Direttore responsabile
Paolo Cavaglione
PK team
Valentina De Poli,
Max Monteduro (grafica),
Barbara Schwartz, Ezio Sisto,
Simone Stenti (coordinamento),
Aldo Vitali

LA NOTTE PIU' BUIA
Soggetto e sceneggiatura:
Gianfranco Cordara
Matite e chine: Francesco Guerrini
Colori: Litomilano (Carugate-Milano)

ANGUS TALES
Testo, matite, chine e colori:
Silvia Ziche

Copertina: Corrado Mastantuono
e Max Monteduro
Lettering: Fiorenza Gallazzi

The Walt Disney Company Italia Spa
Presidente: Umberto Virri
Direttore generale: Gianni Crespi
Direttore divisione periodici:
Massimo Tagliani

JB - Scanning

Pur non appartenendo alla crew di EWScan supporto appieno la loro filosofia. Molti fumetti si possono definire quasi opere d'arte e i loro autori andrebbero supportati ed incoraggiati mediante l'acquisto delle loro produzioni.
Sono loro i veri supereroi.
Quindi se la terza domenica del mese dalle vostre parti si tiene un qualche mercatino dell'usato e/o antiquariato sarebbe bene farci un giretto. Magari vi capita tra le mani una copia di Pikappa. Oppure andate a trovare il vostro amico in fumetteria. Se non trovate gli originali almeno ci sono le ristampe.

Non sarete mica coolflames, vero?

PK Paperinik New Adventures n° 13 - © Disney
Questo periodico è iscritto alla
Federazione Italiana Editori Giornali

BIANCO NATALE?

Chi l'ha detto che il Natale deve essere per forza bianco? Il colore dipende dagli anni. È bianco se è avanti con l'età ma, da giovane, può essere moro, castano, rosso, biondo cenere, mechato di blu, stracciatella e uva passa. O viola, perché no? Viola Natal. Il viola va con tutto, figuriamoci con il Natale, che è un ragazzo buono e socievole. E non dite che porta male solo perché quando voi puntate viola alla roulette escono solo il rosso o il nero. È lo stesso problema che, in passato, ha dovuto affrontare Stendhal, ma lui ci ha scritto sopra un libro ed è stata la sua fortuna. Questo dimostra che il viola è un colore fortunato e che merita di festeggiare il Natale in allegria. Poi, se il viola è anche il colore di Evron vorrà dire che sarà una festa dell'altro mondo. Quindi, l'appuntamento per tutti è in piazza a mezzanotte. La distribuzione di regali avverrà con l'evron-gun.

PK MAIL

Din-din-din, din-din-din, din-din-din din-din... L'avete riconosciuta? È *Jingle bells*, la canzone che abbiamo scelto per questa foto natalizia: ecco infatti il Pk Team in posa per farvi gli auguri. Vi preghiamo di notare in particolare modo le due renne sulla destra: ci sono costate un occhio della testa (del direttore, che ora è facilmente riconoscibile grazie alla benda nera da pirata). Ma veniamo a voi e, dopo un bacetto sotto al vischio con le ragazze del Pk team (vi piacerebbe, eh?), cominciamo con una vera letterina natalizia.

Siete tutti cattivi, maleducati, egoisti, zozzi, brutti e pelosi. E se provate a risponderci male vi apriamo in due come una cozza, con l'aiuto di Xadhoom!
Gabriele, Paolo e Gianluca, Fabriano (An)
Presto verranno direttamente a casa vostra le Pk bodyguard per augurarvi buon Natale e una pronta guarigione dall'indigestione di cozze.

Fino a poco tempo fa i miei genitori consideravano PK un fumetto qualunque. Da quando però ho detto loro che il numero zero vale 50mila lire, ogni volta che vedono un albo invece di buttarlo nel cestino si inginocchiano al suo cospetto. Come mai questo cambiamento?
Massimo Toniato, Tremignon (Pd)
Non riusciamo a spiegarcelo: per caso recentemente hanno mangiato del cibo avariato?

Ho un'amica bella come Lyla ed esplosiva come Xadhoom che farebbe di tutto per avere una Pkard.
Federica Azin, Milano
Anche vedere le diecimila diapositive della gita di Monteduro a Gardaland?

Carissimo Pk Team mi chiamo Riccardo e ho deciso di fare un Pk fan club da solo perché i

Le Pkard telefoniche!

Far credere alla mamma che siete a scuola mentre state sfidando Joe il Bisonte in una sala-giochi. Oggi si può. Niente intercettazioni e anonimato garantito, grazie alla Pkard telefonica ideata da Silvano Tremolada e Paola Vaghi di Cesano Maderno (Mi). Liberi dai telefonini, dai canoni Europlanet, Bacon&eggs e Disaster-special, non dovrete più aspettare le quattro del mattino del giovedì di un anno bisestile per pagare meno di cento dollari un minuto di conversazione. E una volta esaurite, sono ottime come cracker salati. Pkard telefoniche: grandi conversazioni per piccoli cervelli.

miei amici non hanno voluto collaborare (tra questi c'era anche Roberto Guido, non so se ne avete mai sentito parlare)...
Riccardo Nucci, Villalvernia (Al)
Meglio solo che con Roberto Guido, questo è sicuro.

Sono circa undici numeri di PK che ho in mente di scrivervi, e alla fine ce l'ho fatta!
Michele Mocellin, Padova
Complimenti per la prontezza di riflessi! E ora poniti un nuovo, difficile ed entusiasmante obiettivo a medio termine: entro otto mesi, imparare ad allacciarti le scarpe.

Ma i fax, dopo averli letti li buttate?
Michele Ganci, Lainate (Mi)
No, li buttiamo prima.

Ciao, voglio salutarvi perché non ho nulla da fare.
Antonio Mocci, Sestu (Ca)
Noi non ricambiamo, mica ce ne possiamo star qui ad aspettare i comodacci tuoi.

Sono una ragazza vicina agli "anta": leggere PK ringiovanisce o porta anticipatamente alla demenza senile?
Chiara Cecchinato, Padova
Ringiovanire ringiovanisce, ma ha un curioso effetto collaterale: rimbecillisce.

... decisamente poche ragazze da queste parti!
Enzo, San Giorgio a Cremano (Na)
Ci sono, ci sono: è che, quando ti vedono, si nascondono.

Non vi pare di aver esagerato coi muscoli di Trauma a pag. 14 del PKNA #10?
Massimo Saini, Montirone (Bs)
No, sono copiati da quelli di Sisto.

Vedete di rispondermi subito, o io non vi mando la mia Eddycard: perché non fate incontrare Pk con un Bambi o un Tippete radioattivi?
Eddy Stefani, Limena (Pd)
Già fatto: su PKNA #97. E adesso aspettiamo l'Eddycard.

Nuove frontiere del disegno di PK by Tina Petrera, Santerano (Ba)

Daniele Pesavento, Vicenza
Perché non riusciamo a leggere le calligrafie troppo piccole.

In qualità di avvocato penalista, mi dichiaro fin d'ora disponibile a difendere Angus Fangus qualora dovesse incappare in qualche diffamazione a mezzo stampa...
Avv. Pierpaolo Bottino, Genova
Qualora?

Avete visto la scorsa estate "Giochi senza frontiere"?
Enrico Bellodi, Bologna
No, non lo guardiamo mai: ci viene troppa ansia quando giocano il jolly.

Il buon Sisti tenne tempo fa una lezione sul fumetto a Venezia. Spero

PK MAIL

che non gli sia sfuggito il fascino di questa città, perché sarebbe bella una storia di PK ambientata tra i canali...
Mirko Pavan, Venezia
Sicuro che non gli sia sfuggito niente? Infatti, sebbene abiti a Venezia solo da tredici anni, Sisti ogni mattina aspetta che l'autobus passi dal suo campiello. E, non vedendolo arrivare, alla fine prende la moto.

Esigo un trattamento da Vip, perché oltre che amico intimo del Razziatore sono anche capoclasse...
Alessandro Pagnotta, Chianciano Terme (Si)
Ti hanno eletto perché sei buono come il pane, Pagnotta!

Ma dove sono i bagni nella Ducklair Tower?
Daniele Cingano, Genova
Ce n'è uno solo in tutto il grattacielo: di fronte alla scrivania di Angus. E se ne hai bisogno, ciccio, mettiti in coda, che noi qui stiamo aspettando da settimane.

Ecco qua il nastro con la mia PKompilation. Visto che i titoli delle canzoni vi saranno sconosciuti, io non li ho scritti, nonostante moriate dalla voglia di conoscerli.
Roberto Casonato, Parma
Sbagli, Roberto, i titoli li conosciamo tutti: non hai fatto altro che registrare il cd dei Jalisse, canzone per canzone. Colonna sonora perfetta per le avventure di PK, tanto che qui non ascoltiamo altro da mesi e mesi: noi e anche i nostri infermieri.

ABBONAMENTI & ARRETRATI

Per abbonarsi, rivolgersi al numero 039/2020350.
Per gli arretrati, versare 7600 lire per ogni numero sul c.c.p. n°53040200 intestato a The Walt Disney Company Italia, via Sandro Sandri 1, Milano. Sulla causale, indicare i numeri richiesti (max una copia per ogni numero zero). Attenzione: lo speciale 1997, "Missing", è disponibile a 11.600 lire.

SCRIVETE A: REDAZIONE DI PK C.P. 340 - 20102 MILANO FAX 02/29085162

Fuori le Pkard!

Non sono neppure **cinquemila** i possessori di pkard. Fortunati, dite voi? Tsk! Sono soltanto bravi, perché hanno mandato idee, contributi e cineserie varie che il **Pk team** ha ritenuto degni di tesseramento. La fortuna non c'entra. O, meglio, non c'entrava, perché il bello deve ancora arrivare. Sta, infatti, per partire il **Pk-lotto**! Ogni mese verranno estratti cinque numeri di tessera, i cui possessori, per il solo merito di avere una pkard in tasca, vinceranno **premi pikappici** unici. Quindi, se siete ancora s-pkardati, avete ancora un po' di tempo per conquistare l'ambita tessera. È inutile dormire sugli allori: tirate fuori le idee, noi tireremo fuori le **pkard**!

PM 06.13
WELCOME TO
BRAVESTONE
1920
PROUD SOULS
JINGLE BELLS, JINGLE BELLS, JINGLE ...
STIAMO PER VIVERE UNA SERATA INDIMENTICABILE ...
PERFETTO!
...BZZZ... ANGELS HANNO... ZZZT... 4.31 PG... FZZZ ...
QUELLA INUTILE ANTENNA!
TOC! TOC! TOC!
FRAAANK ...VAI TU AD APRIRE E LASCIA STARE QUEL POVERO TELEVISORE.
DA QUANDO TUO FRATELLO CI HA MESSO LE MANI ...
TOC! TOC! TOC! TOC! TOC!
ARRIVO! NON SONO SORDO.
EH?!
I-PKNA-13

PM 06.18
ACCETTI I NOSTRI AUGURI, ANCHE SE SONO IN RITARDO?
BUON SOLSTIZIO DI INVERNO!
FORZA, DENTRO! BASTA GIOCARE.
MA CHI E', FRANK?
MARZIANI?!
URRA'! HO SEMPRE SOGNATO DI ACCETTARVI IN CASA MIA, RAGAZZI!
ZAP
FRITZ
NESSUNO SI MUOVA! QUESTA E' UN' INVASIONE!
KAAATHY!
ZAP ZAP ZAP
ZAP ZAP
IIIH!
TINKLE
CRASH
SPAK
DCRACK

PM 06.21
BASTA!
NON RISPARMIANO NEMMENO IL MIO SFORMATO!
ZAP
NON VORRAI...
...DISTRUGGERE ANCHE QUESTA?
SAI CHE NE FACCIO OMAGGIO AL SUBLIME ZATNOR DA OGNI PIANETA CHE INVADIAMO...
TU PORTA VIA QUESTI DUE! E TU...
...CON ME, DI SOPRA, A VEDERE SE CE NE SONO ALTRI.

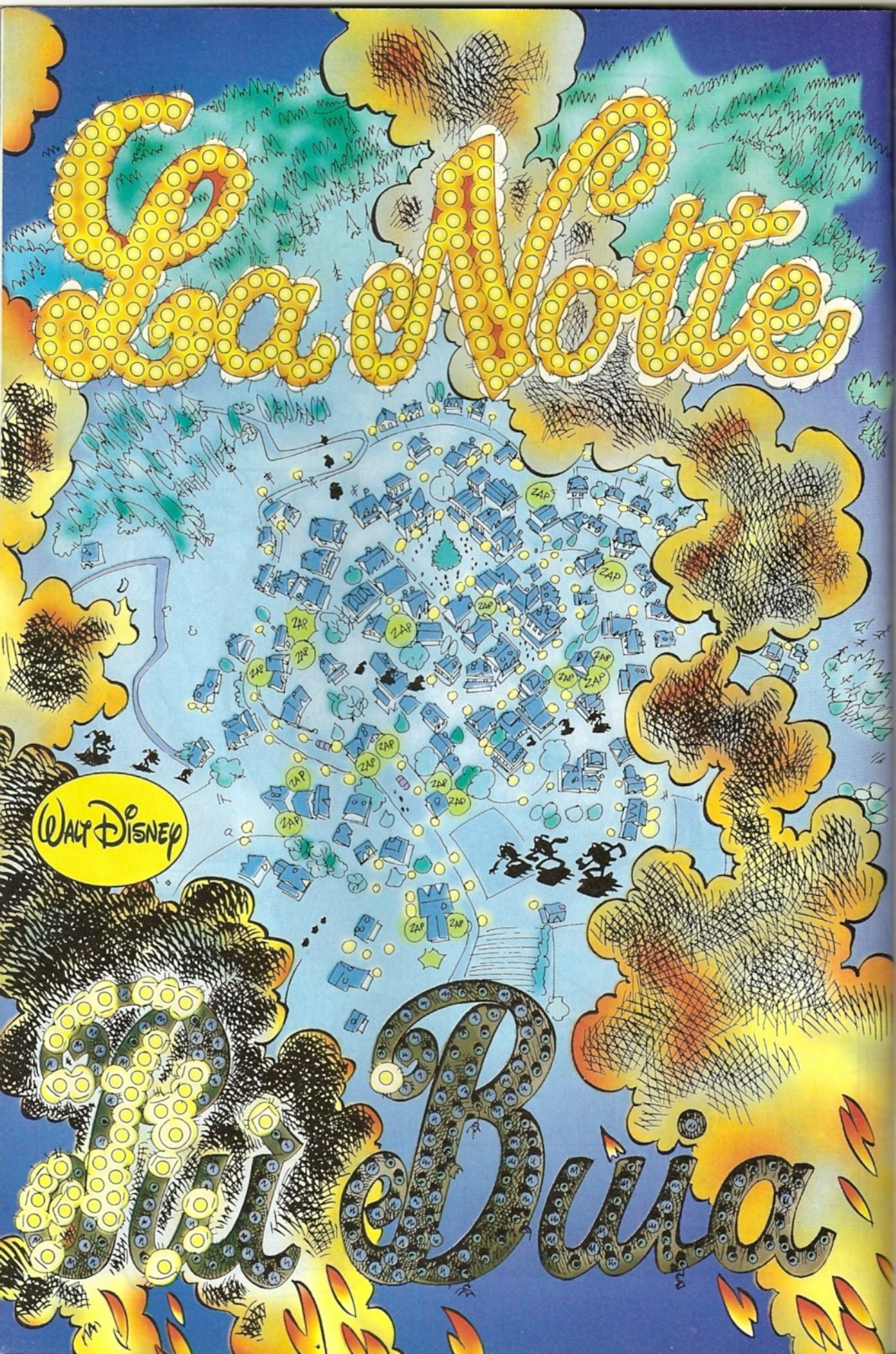
La Notte
Walt Disney
Qui Buia
ZAP

PM 06.24
CRAC
QUI NON C'E' NESSUNO.
HAHAHA
NEMMENO DA QUESTA PARTE, SIGNORE.
BENE, POSSIAMO ANDARE.
TO : *** ALL ***
SUBJECT : AIUTO !!!
AIUTO !!! BRAVESTONE E' STATA INVASA DAGLI EXTRA-TERRESTRI ! NON E' UNO SCHERZO ! SE C'E' QUALCUNO LA' FUORI, CHE FACCIA QUALCOSA ... E SUBITO !
WELCOME TO
BRAVES
PROUD SOUL

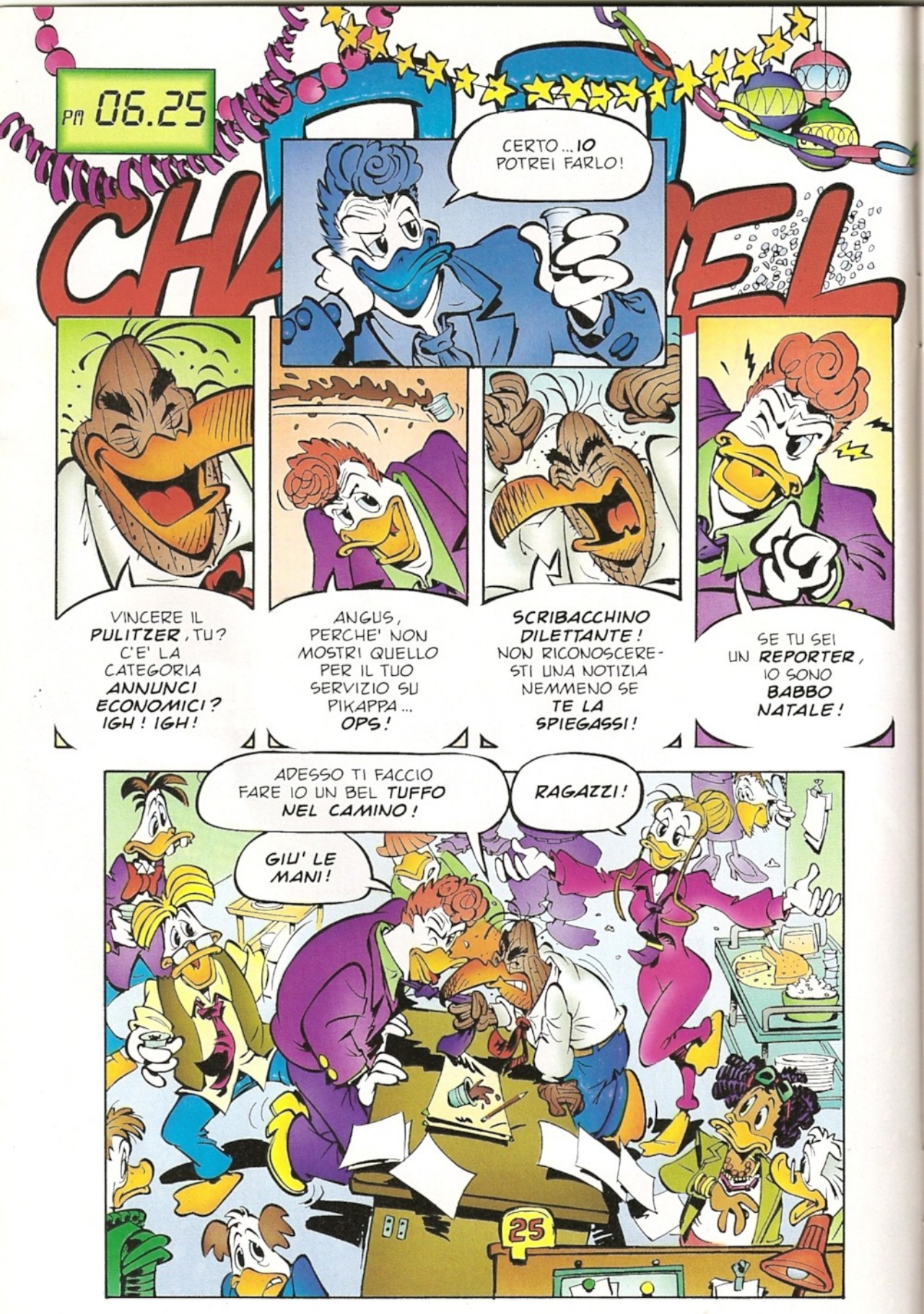
PM 06.25
CERTO... IO POTREI FARLO!
VINCERE IL PULITZER, TU? C'E' LA CATEGORIA ANNUNCI ECONOMICI? IGH! IGH!
ANGUS, PERCHE' NON MOSTRI QUELLO PER IL TUO SERVIZIO SU PIKAPPA... OPS!
SCRIBACCHINO DILETTANTE! NON RICONOSCERESTI UNA NOTIZIA NEMMENO SE TE LA SPIEGASSI!
SE TU SEI UN REPORTER, IO SONO BABBO NATALE!
ADESSO TI FACCIO FARE IO UN BEL TUFFO NEL CAMINO!
RAGAZZI!
GIU' LE MANI!
25

PM 06.31
ALMENO A NATALE, FATE I BRAVI BAMBINI ...
BAH ...
INDIRIZZO ... UN PAIO DI REGISTRAZIONI ... DUE FOTO ... E QUALCHE APPUNTO SPARSO ...
... NON SO NEMMENO PERCHE' MI ABBASSO AL SUO LIVELLO.
... HO IO QUELLO CHE CI VUOLE PER TE, MIKE SO-TUTTO-IO MORRIGHAN! IGH! IGH!
ADDIO, BANDA DI PERDITEMPO!
E CHE NESSUNO TOCCHI LA MIA SCRIVANIA!
BE', RAGAZZI, LA FESTA E' FINITA ...
... PERCHE' NON CE NE ANDIAMO PURE NOI?
SEGRETO!

pm 06.48
NON LASCIARTELO SCAPPARE!
TRANQUILLO, CI SONO SOPRA!
RRROOOOOAAARRRRRRRRRRRRRRRR
TROPPO SOPRA...
RRRAAAHRRR
ATTENTO! IL TRONC...
AAAAAAAH!
TRASH
KRA
...BRUTTO CORVACCIO!

PM 06.53
...E VI SFIDO A PIZZICARMI QUA DENTRO!
COUNTY LIBRARY
SERVICE DOOR
SKROUMF
SCRSK
WOW! CHE CORSA... E CHE RISCHIO! MA ORA DEVO SAPERE CHE COSA SUCCEDE!
DEVO PASSARE DA DIETRO LE CASE...
RRRRR
ROAD
ADIOS, AMIGOS!
KRUMM

PM 07.33
TOC! TOC!
AVANTI.
S-SIGNORE... CI S-SAREBBE UN' EMERGENZA...
PARLATE, TENENTE.
GLI EVRONIANI, S-SIGNORE.
S-SEMBRA CHE... ABBIANO ATTACCATO UN VILLAGGIO NEI PRESSI DI PAPEROPOLI...
COOOSA ?
ATTIVATE IMMEDIATAMENTE LA SQUADRA DI PRONTO INTERVENTO!
CIOE', S-SIGNORE... IO, NOI, VOI... INCARICO...
VI AIUTO IO, TENENTE, A TROVARE LE PAROLE PER ANNUNCIARE AL GENERALE WISECUBE...
...CHE E' RIMOSSO DAL SUO INCARICO FINO A NUOVO ORDINE.

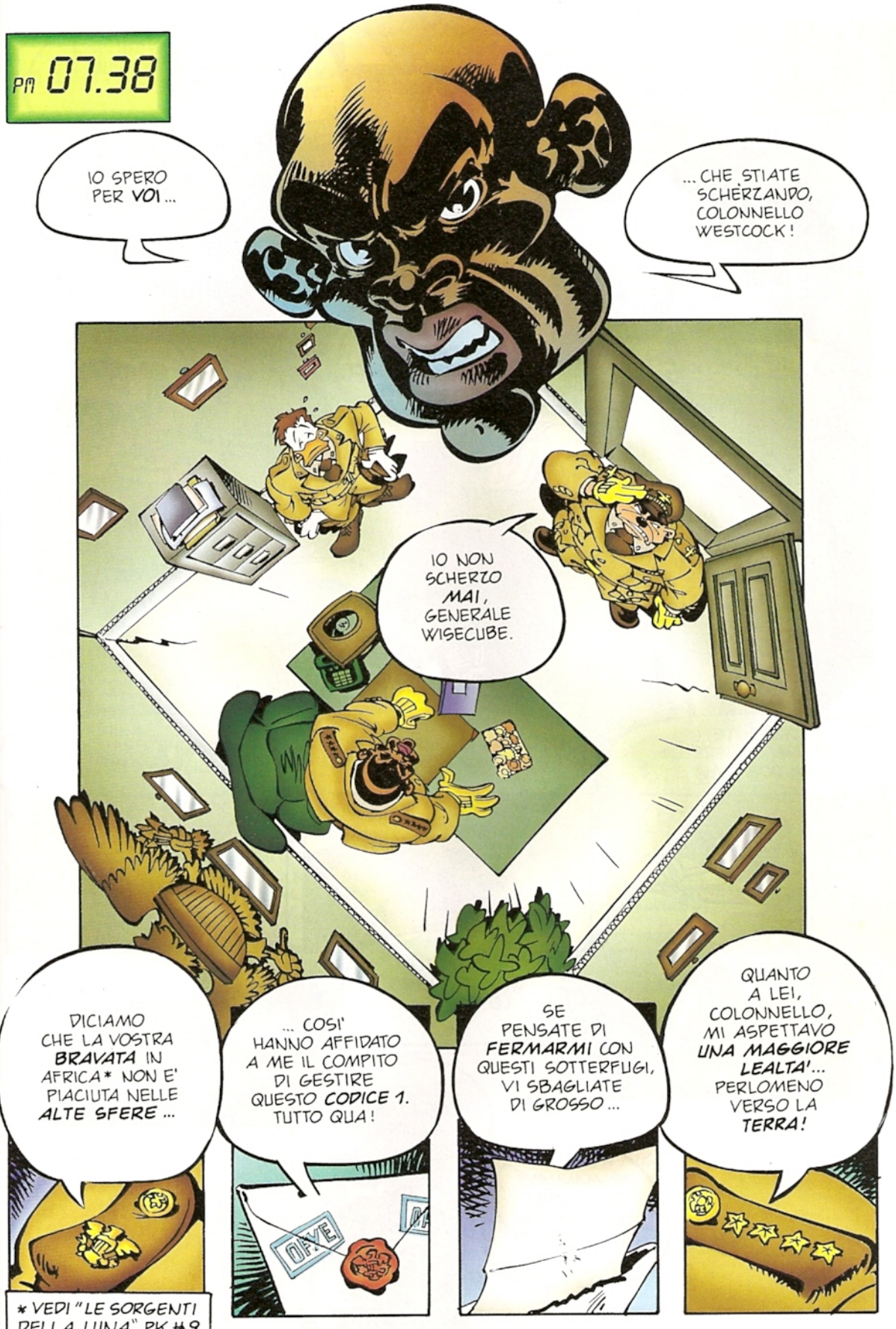
PM 07.38
IO SPERO PER VOI...
...CHE STIATE SCHERZANDO, COLONNELLO WESTCOCK!
IO NON SCHERZO MAI, GENERALE WISECUBE.
DICIAMO CHE LA VOSTRA BRAVATA IN AFRICA* NON E' PIACIUTA NELLE ALTE SFERE...
...COSI' HANNO AFFIDATO A ME IL COMPITO DI GESTIRE QUESTO CODICE 1. TUTTO QUA!
SE PENSATE DI FERMARMI CON QUESTI SOTTERFUGI, VI SBAGLIATE DI GROSSO...
QUANTO A LEI, COLONNELLO, MI ASPETTAVO UNA MAGGIORE LEALTA'... PERLOMENO VERSO LA TERRA!
* VEDI "LE SORGENTI DELLA LUNA", PK #9.

PM 07.40
AVETE UNA MACCHIA DI CREMA SULL' UNIFORME, SIGNORE!
?
NON FINISCE QUI, COLONNELLO. NOI DUE CI RIVEDREMO...
MM
ALLORA, ARRIVEDERCI, SIGNORE.
TENENTE, FATE RACCOGLIERE LA MIA ROBA, MA ...
...NON VOGLIO FACILITARVI IL COMPITO NEL MIO UFFICIO.
PERCHE' PRESTO CI TORNERO'!
INTANTO, QUESTO LIBRO LO PORTO VIA.
JAM
?
!?
A CHE COSA VOLEVA ALLUDERE?
IL MANUALE TATTICO LO CONOSCO GIA' A MEMORIA!

PM 07.53
BOB WOODDUCK SAREBBE FIERO DI ME.
MA CHE COSA...
NON CI POSSO CREDERE!
QUEL NEOZELANDESE HA TRA LE MANI UNO SCOOP...
...E NON SE NE E' ACCORTO. MA IL BUON VECCHIO MIKE...
CLOP
CLOP
...NON SE LO LASCERA' SCAPPARE!
SLAM
CORRI, CORRI, GIORNALISTA!
IGH! IGH! IGH! IGH!

PM 08.06
SOLO UN PIVELLO COME MORRIGHAN POTEVA CASCARCI.
ECCO IL SUO GENERE DI GIORNALISMO.
EXTRATERRESTRI, PIANTE CARNIVORE, POLLI SENZIENTI.
E QUEL VILLICO DELIRANTE...
...CHE MI OSSESSIONA CON LE SUE FANTASIE!
AH...
IO DETESTO IL NATALE!
MAMMA! QUEL SIGNORE MI HA PRESO IL LECCA - LECCA!

PM 08.23
FORZA, MUOVITI, TERRESTRE! NON ABBIAMO TUTTA LA NOTTE...
GIOVANOTTO! NON VI HANNO INSEGNATO LA BUONA EDUCAZIONE, A CASA VOSTRA? AVRETE ANCHE VOI UNA NONNA, DA QUALCHE PARTE!
UGH?
IHR! IHR!
MA CHE COS'E' UNA "NONNA"?
MAH! DEV'ESSERE TIPO UNO YIOSTLY...
TSK! COSE DELL'ALTRO MONDO!
CHI ...
SCKRECKK..

PM 08.35
OKAY, E' LA SERA DI NATALE... E HAI RAGIONE...
...ERI ANCHE IN FERIE PER UNA SETTIMANA, MA, D'ALTRA PARTE, ERI L'UNICO...
...CHE SICURAMENTE NON AVEVA NIENTE DI MEGLIO DA FARE!
ECCOCI ARRIVATI. SEMBRA CHE NON CI SIA NESSUNO.
MAGARI E' ANDATO A LETTO PRIMA DEI SUOI POLLI!
PERCHE' CERCHI RUSSELL?
AAAH!
NON FARLO MAI PIU' QUANDO SONO DI SPALLE, CAMERA 9! MI FAI PAURA, QUANDO TI SENTO PARLARE!

PM 08.42
DACCI DENTRO CON QUELLA SERRATURA.
MA IO...
.....
GRRR!
EH?
AIUTO!
MANDALO VIA, CAMERA 9. FA' QUALCOSA! FA' QUALCOSA!
NOOO! SARO' BUONO, LO PROMETTO! RISPARMIAMI!
NON E' AGGRESSIVO. VUOLE CHE LO SEGUIAMO DA QUALCHE PARTE, MORRIGHAN.
DICI?
GRRR!

PM 08.53
PREPARARSI AL DECOLLO! E VOI MUOVETEVI CON QUEL CAMION!
A5
DAI, JANSON! PIU' VELOCE!
CHE FINE HA FATTO IL VECCHIO?
NON L'HAI SAPUTO? IL VECCHIO ABRAHAM E' STATO FATTO FUORI. ORA COMANDA WESTCOCK.
CHE BRUTTO COLPO, PER IL GENERALE.

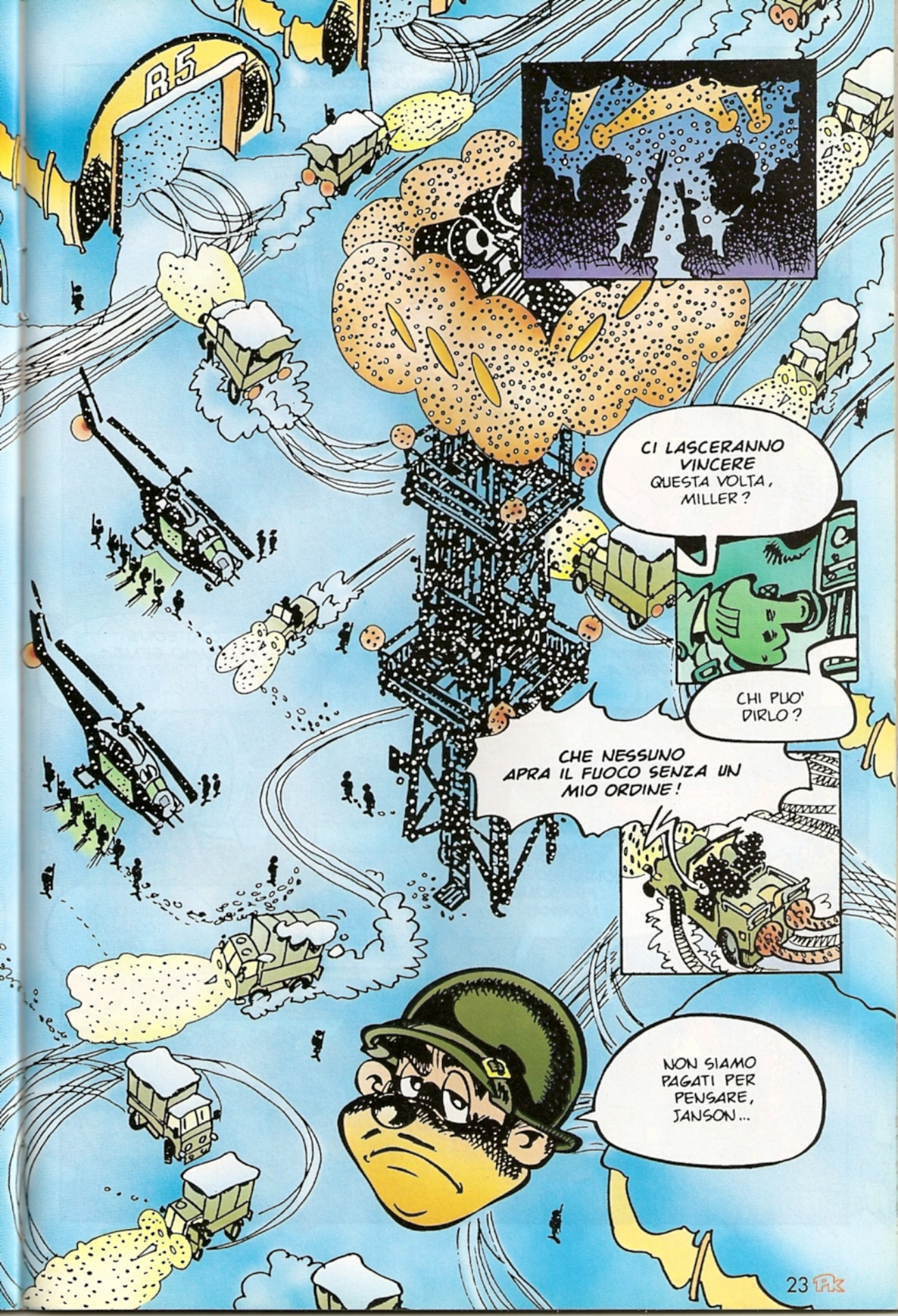
R5
CI LASCERANNO VINCERE QUESTA VOLTA, MILLER?
CHI PUO' DIRLO?
CHE NESSUNO APRA IL FUOCO SENZA UN MIO ORDINE!
NON SIAMO PAGATI PER PENSARE, JANSON...

PM 09.13
NON HO ANCORA TROVATO UN REGALO PER UNO!
SHOP
BLOP
PLIK
FASTBUY STORE
SI PREMURA DI AUGURARE
BUONE FESTE
ALLA SUA AFFEZIONATA CLIENTELA!
BINGO
SHOP!
SCONTI
DEL RESTO CHE COSA POSSO REGALARE A UNA INTELLIGENZA ARTIFICIALE?
HO GIA' AVUTO ABBASTANZA PROBLEMI CON LYLA, ANCHE SE...
NEW
...CON EONS, IL PROFUMO SENZA TEMPO DOVREI AVER RISOLTO!
PERCHE' NON CONOSCO PERSONE NORMALI?
GUARDA, MAMMA! QUEL SIGNORE PARLA DA SOLO!
ANDIAMO, JOHNNY! E' TARDI!
AUGURI
FASTBUY STORE
BOH?

PM 09.18
HO ANCHE CERCATO DI SCOPRIRE CHE COSA DESIDERASSE...
NICE PRICE!
NEW!

...MA DEVE TRATTARSI DI QUALCOSA DI MOLTO COSTOSO!
ELLULARE! PAPER

MI HA DETTO CHE NEMMENO TUTTO IL DENARO DI EVERETT E' MAI RIUSCITO A DARGLIELO.
PAPERINO!
ACCENDI!L
IL REGALO IDEALE A NATALE! IL COMPUTER PERSONALE!!!

EHI! QUESTO E' CARINO!
ADOTTA UN PAPERO VIRTUALE!
IL PAPERO VIRTUALE BISOGNOSO DI COCCOLE!
SUPERINTERATTIVO!!

E' PROPRIO IL GENERE DI REGALO ADATTO A UNA INTELLIGENZA ARTIFICIAL...
LISTEN HERE
IL PAPERO VIRTUALE

PIKA PAAA

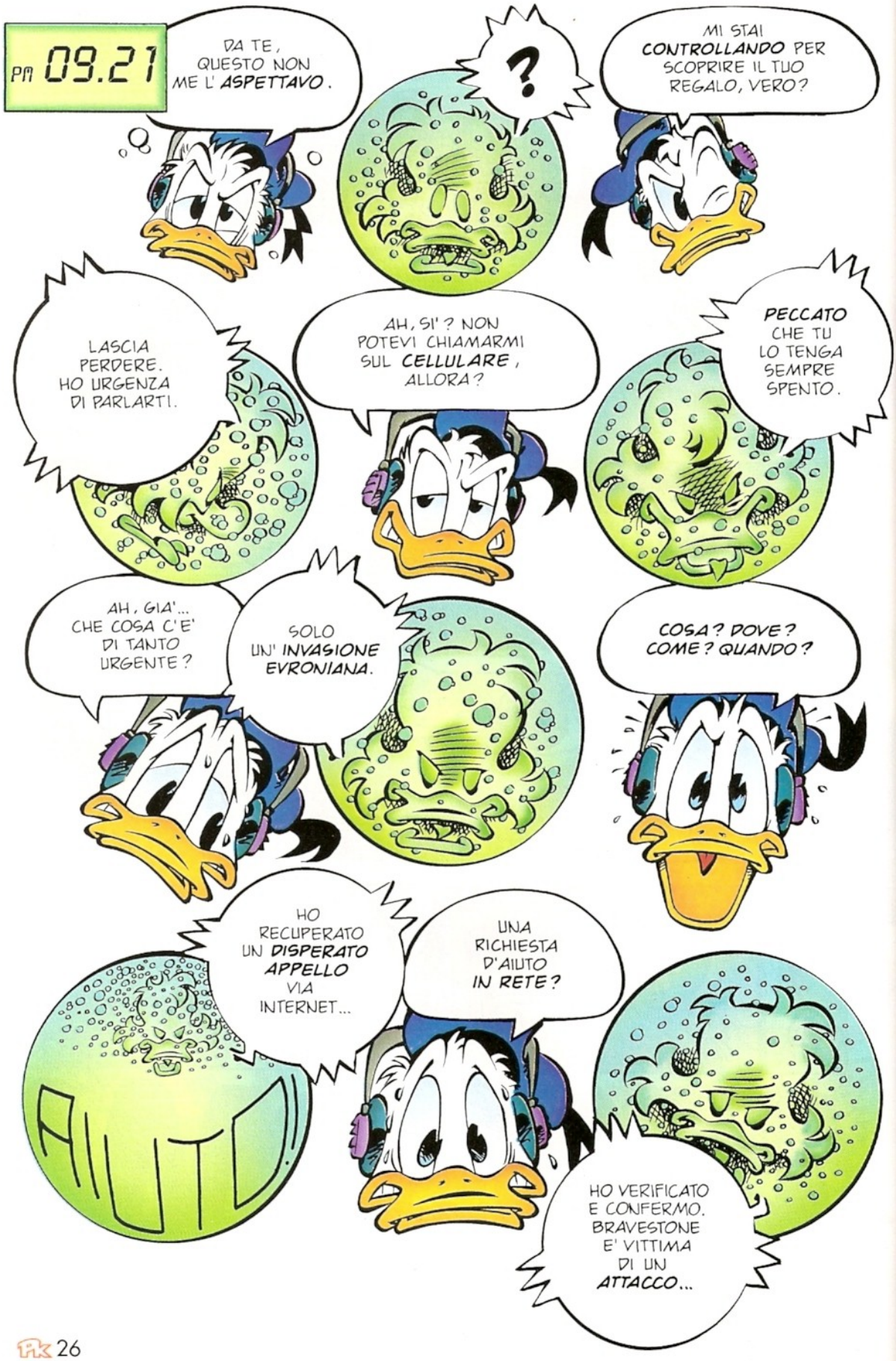
PM 09.21
DA TE, QUESTO NON ME L' ASPETTAVO.
?
MI STAI CONTROLLANDO PER SCOPRIRE IL TUO REGALO, VERO?
LASCIA PERDERE. HO URGENZA DI PARLARTI.
AH, SI'? NON POTEVI CHIAMARMI SUL CELLULARE, ALLORA?
PECCATO CHE TU LO TENGA SEMPRE SPENTO.
AH, GIA'... CHE COSA C'E' DI TANTO URGENTE?
SOLO UN' INVASIONE EVRONIANA.
COSA? DOVE? COME? QUANDO?
HO RECUPERATO UN DISPERATO APPELLO VIA INTERNET...
AIUTO
UNA RICHIESTA D'AIUTO IN RETE?
HO VERIFICATO E CONFERMO. BRAVESTONE E' VITTIMA DI UN ATTACCO...

PM 09.22
MI PRECIPITO ALLA D.T.! PREPARAMI TUTTO!
XMAS SALES
PAPERONI
GIA' FATTO, VECCHIO MANTELLO! PI-KAR E ARNESI ...
...TI ASPETTANO QUI FUORI!
XMAS SALES
COMMERCIAL DUCKBURG CENTRE
24 hr. OPEN
XMAS SALES

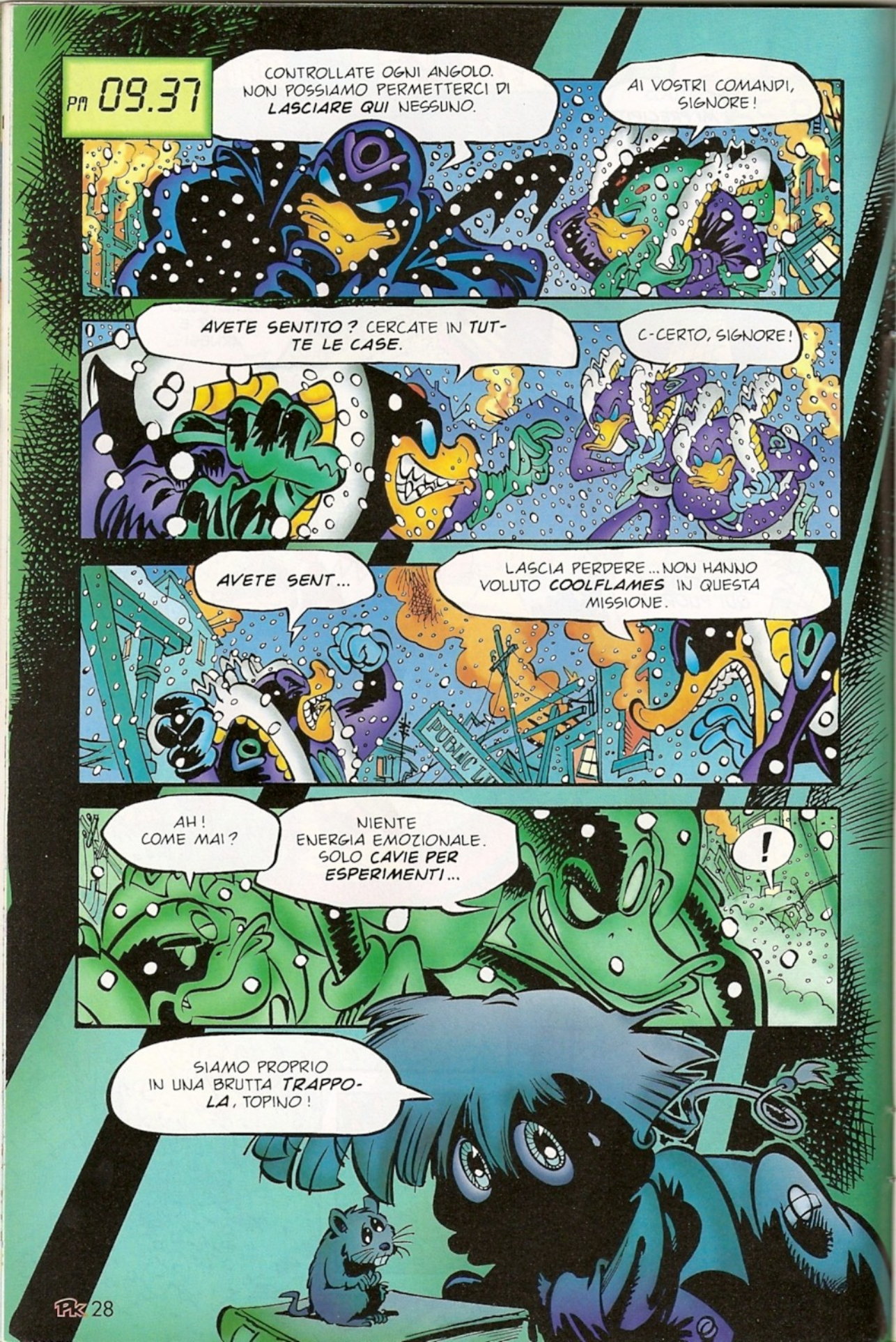
PM 09.37
CONTROLLATE OGNI ANGOLO. NON POSSIAMO PERMETTERCI DI LASCIARE QUI NESSUNO.
AI VOSTRI COMANDI, SIGNORE!
AVETE SENTITO? CERCATE IN TUTTE LE CASE.
C-CERTO, SIGNORE!
AVETE SENT...
LASCIA PERDERE... NON HANNO VOLUTO COOLFLAMES IN QUESTA MISSIONE.
AH! COME MAI?
NIENTE ENERGIA EMOZIONALE. SOLO CAVIE PER ESPERIMENTI...
!
SIAMO PROPRIO IN UNA BRUTTA TRAPPOLA, TOPINO!

PM 09.43
VRRRUUUMMM
DOVE CI TRASCINA QUESTO VAGABONDO DI UN CANE? E' PIU' DI UN'ORA CHE ANDIAMO AVANTI!
WURF! WURF! WURF!
CHE COSA C'E'? VUOI SCENDERE?
EHI!
TSK! AGLI ORDINI DI UN CANE!
WURF!
#@!$
CORRI! SI STA INFILANDO NEL BOSCO.
CAMERA 9! TU SEI ASSOLUTAMENTE CERTO DI QUELLO CHE STIAMO FACENDO?
PER UNA VOLTA, SI', MORRIGHAN!
INCREDIBILE! GUARDA LA'!

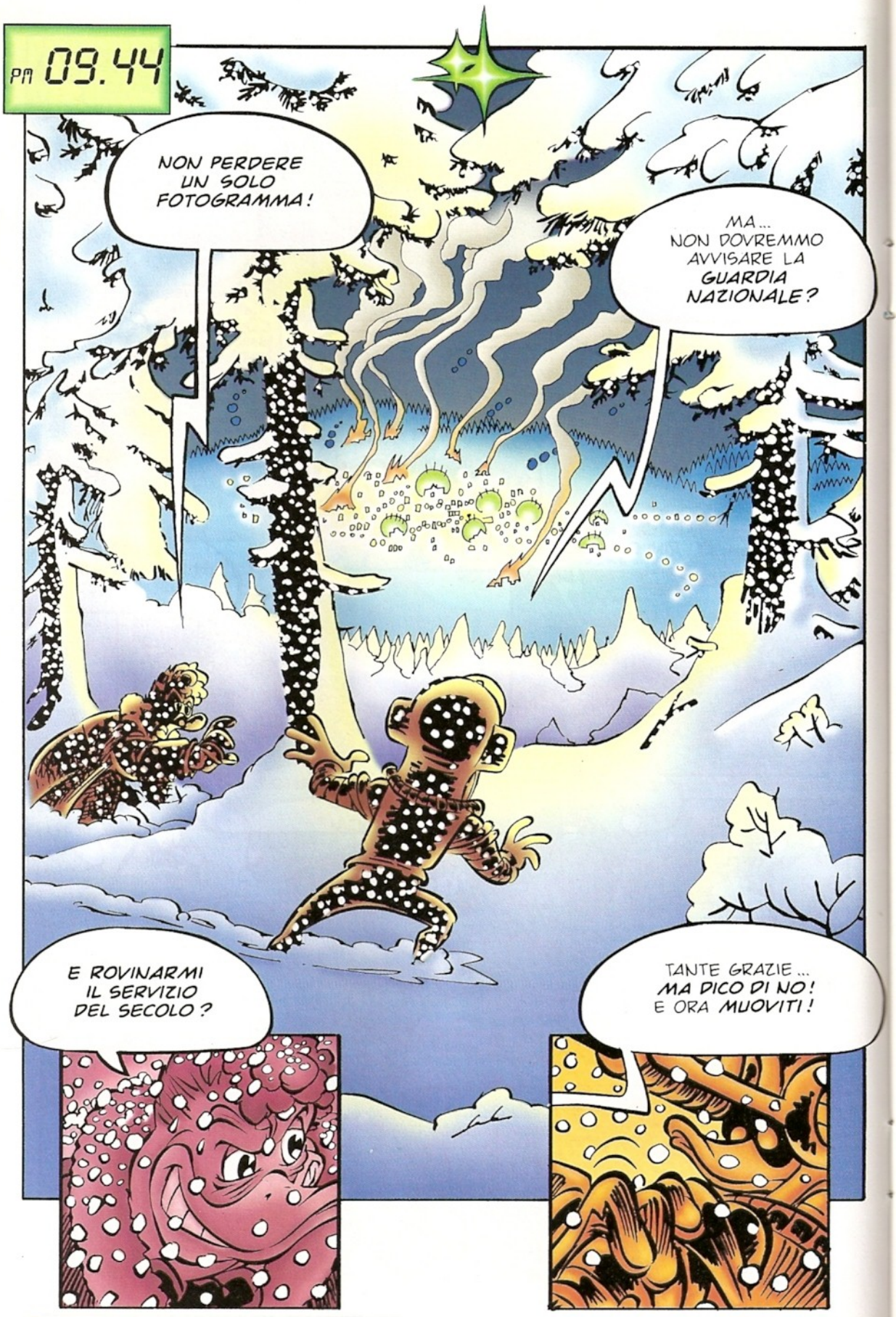
PM 09.44
NON PERDERE UN SOLO FOTOGRAMMA!
MA... NON DOVREMMO AVVISARE LA GUARDIA NAZIONALE?
E ROVINARMI IL SERVIZIO DEL SECOLO?
TANTE GRAZIE... MA DICO DI NO! E ORA MUOVITI!

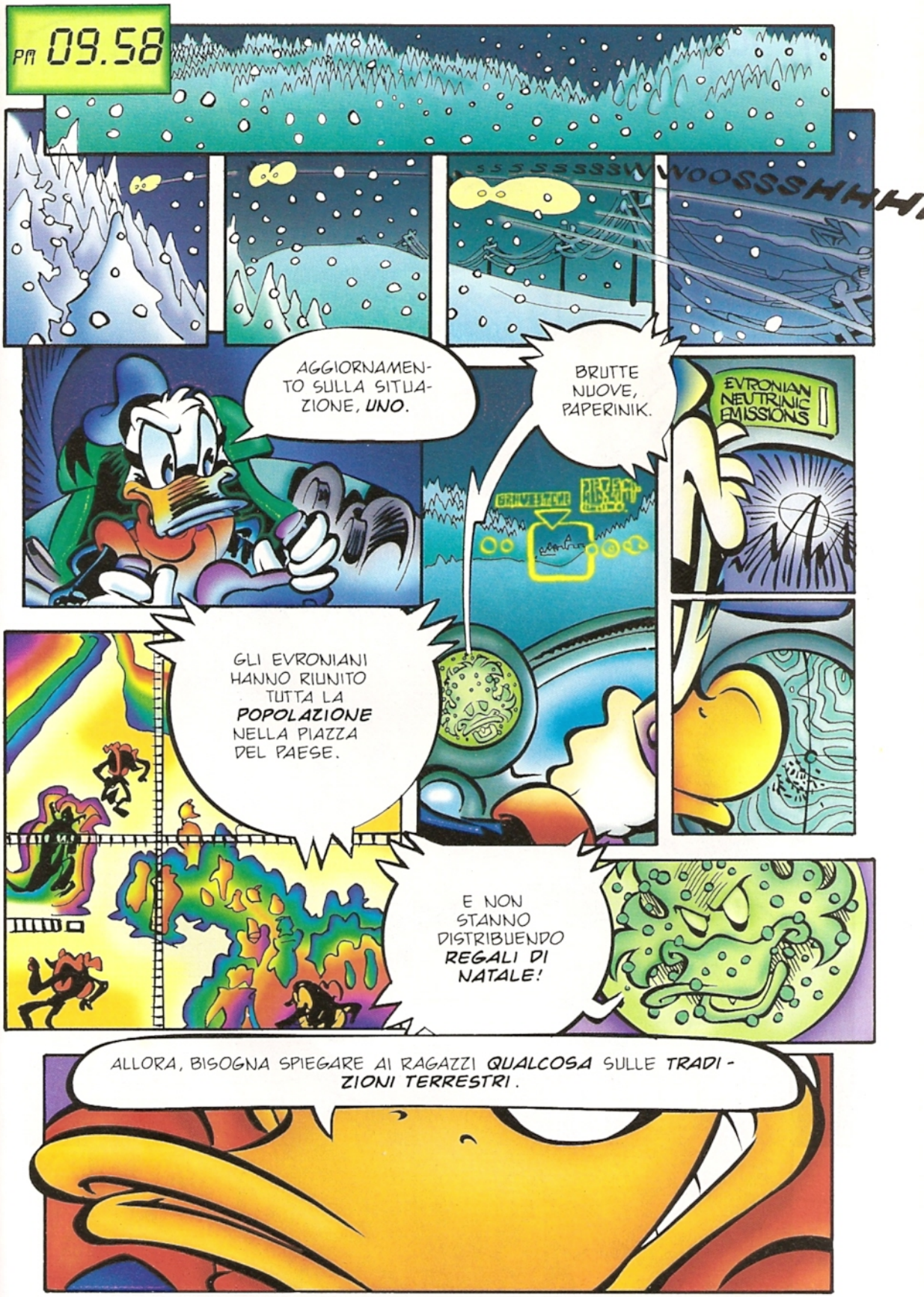
PM 09.58
WOOSSSHHHH
AGGIORNAMENTO SULLA SITUAZIONE, UNO.
BRUTTE NUOVE, PAPERINIK.
EVRONIAN NEUTRINIC EMISSIONS
GLI EVRONIANI HANNO RIUNITO TUTTA LA POPOLAZIONE NELLA PIAZZA DEL PAESE.
E NON STANNO DISTRIBUENDO REGALI DI NATALE!
ALLORA, BISOGNA SPIEGARE AI RAGAZZI QUALCOSA SULLE TRADIZIONI TERRESTRI.

PM 10.15
E ZUKKON CHE COSA HA FATTO?
HA PUNTATO L' EVRONGUN CONTRO LO YIOSTLY E ...
CREAK
SENTITE IL PESO DELLA CULTURA, RAGAZZI!
ZAP
AAAH!
SCUSATE LA FRETTA!

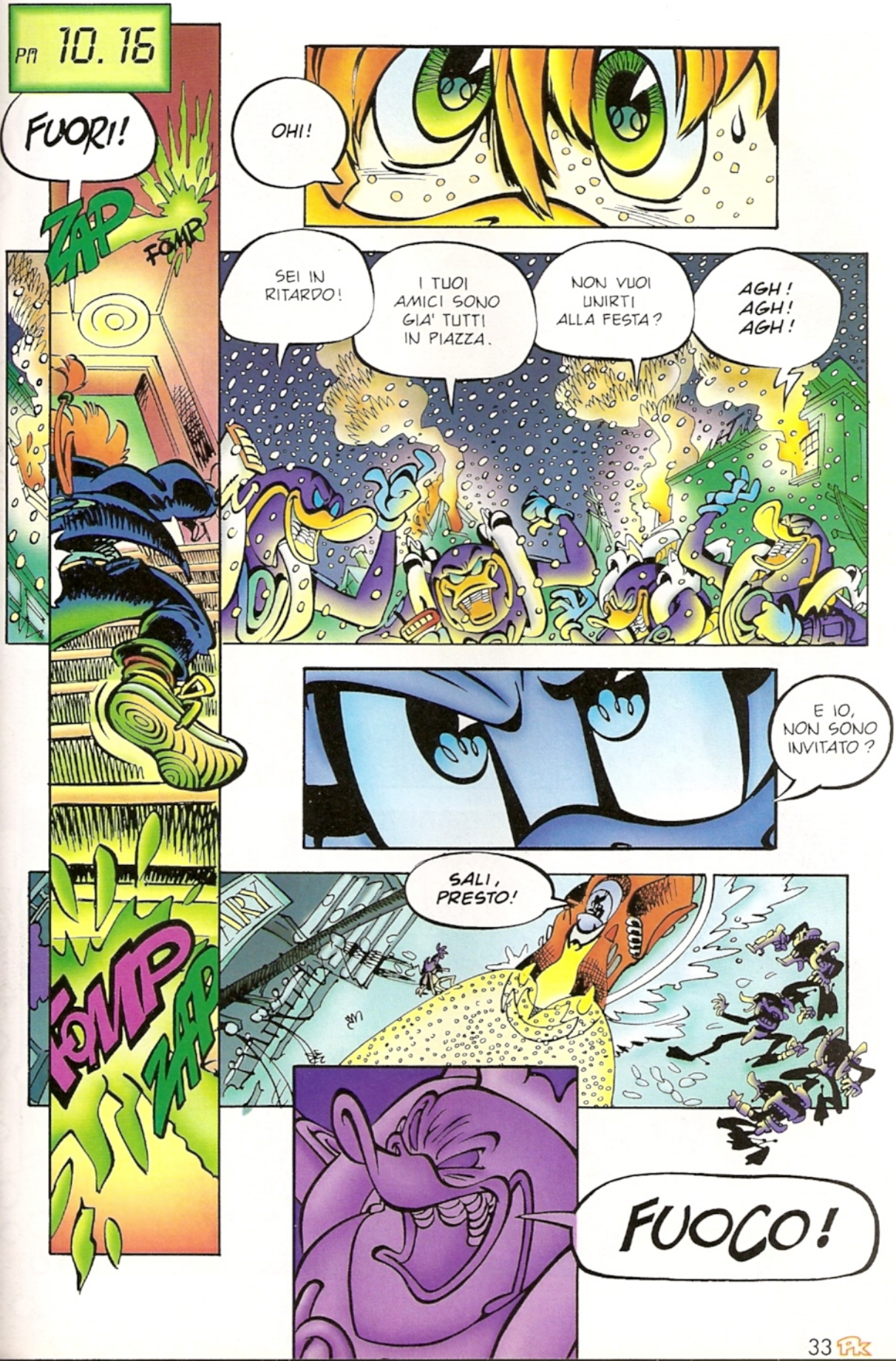
PM 10.16
FUORI!
ZAP
FOMP
OHI!
SEI IN RITARDO!
I TUOI AMICI SONO GIA' TUTTI IN PIAZZA.
NON VUOI UNIRTI ALLA FESTA?
AGH! AGH! AGH!
E IO, NON SONO INVITATO?
SALI, PRESTO!
FOMP
ZAP
FUOCO!

PM 10.17
FORZA!
HOP
AHI! ATTENTO, AMICO!
TUMB
ZAP ZAP ZAP ZAP
PEDALA FORTE, NONNO!
BOOMP
ZAP
CI HANNO COLPIT... AHIAAA!
STUD
BOOM
ZAP ZAP ZAP
BOOM
UNA DUE-POSTI COSTAVA TROPPO?
E POI, SEI TU CHE DEVI STARE ATTENTO, AMICO! IO MI CHIAMO MARJORY!

PM 10.18
?!
BOOM
AIUT...
AIUT... AIUT... AIUT...
D-DOVEVO FARE IL R-RAGIONIERE...
... COFF!
NON MI ABBANDONARE ORA, BELLA.
BENE, FATEMI VEDERE COSA SAPETE FARE.
BEL PANORAMA.

PM 10.27

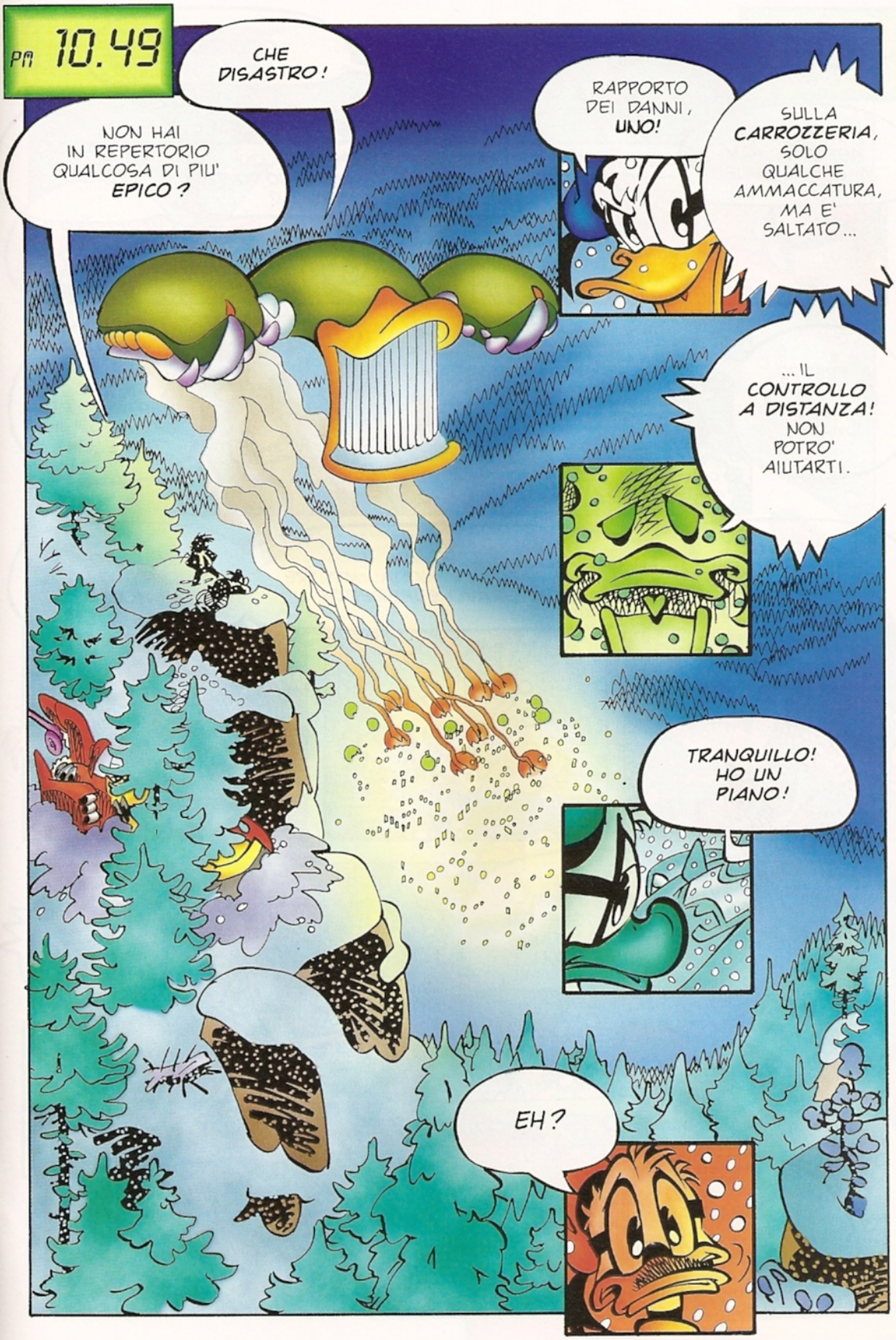
PM 10.49
CHE DISASTRO!
NON HAI IN REPERTORIO QUALCOSA DI PIU' EPICO?
RAPPORTO DEI DANNI, UNO!
SULLA CARROZZERIA, SOLO QUALCHE AMMACCATURA, MA E' SALTATO...
...IL CONTROLLO A DISTANZA! NON POTRO' AIUTARTI.
TRANQUILLO! HO UN PIANO!
EH?

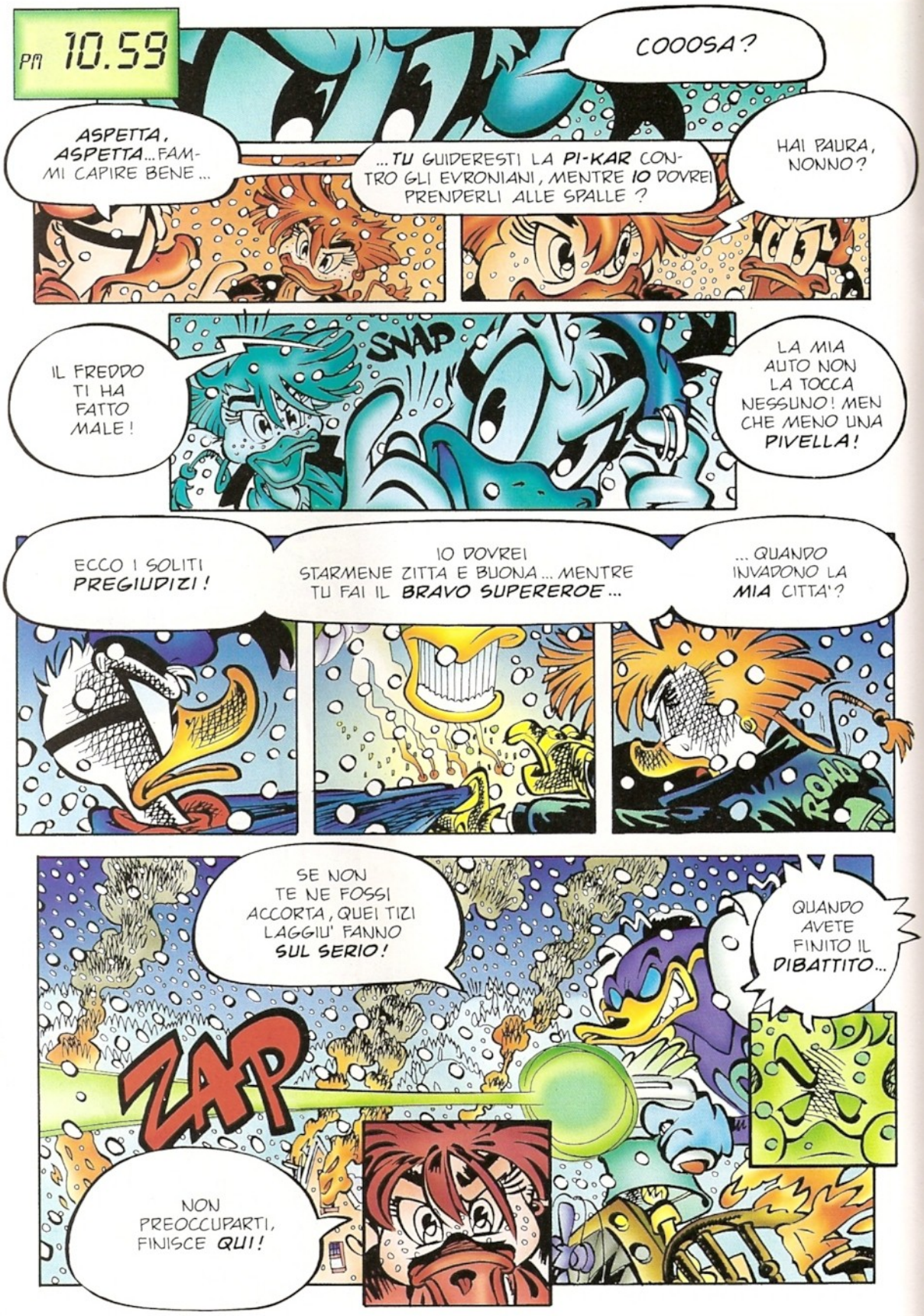
PM 10.59
COOOSA?
ASPETTA, ASPETTA... FAMMI CAPIRE BENE...
...TU GUIDERESTI LA PI-KAR CONTRO GLI EVRONIANI, MENTRE IO DOVREI PRENDERLI ALLE SPALLE?
HAI PAURA, NONNO?
IL FREDDO TI HA FATTO MALE!
SNAP
LA MIA AUTO NON LA TOCCA NESSUNO! MEN CHE MENO UNA PIVELLA!
ECCO I SOLITI PREGIUDIZI!
IO DOVREI STARMENE ZITTA E BUONA... MENTRE TU FAI IL BRAVO SUPEREROE...
...QUANDO INVADONO LA MIA CITTA'?
ROAR
SE NON TE NE FOSSI ACCORTA, QUEI TIZI LAGGIU' FANNO SUL SERIO!
QUANDO AVETE FINITO IL DIBATTITO...
ZAP
NON PREOCCUPARTI, FINISCE QUI!

PM 11.01
WOOOSH
QUESTA ME LA PAGHI!
EHI! GUARDA QUELLO!
FERMO TU! UNISCITI AGLI ALTRI!
!

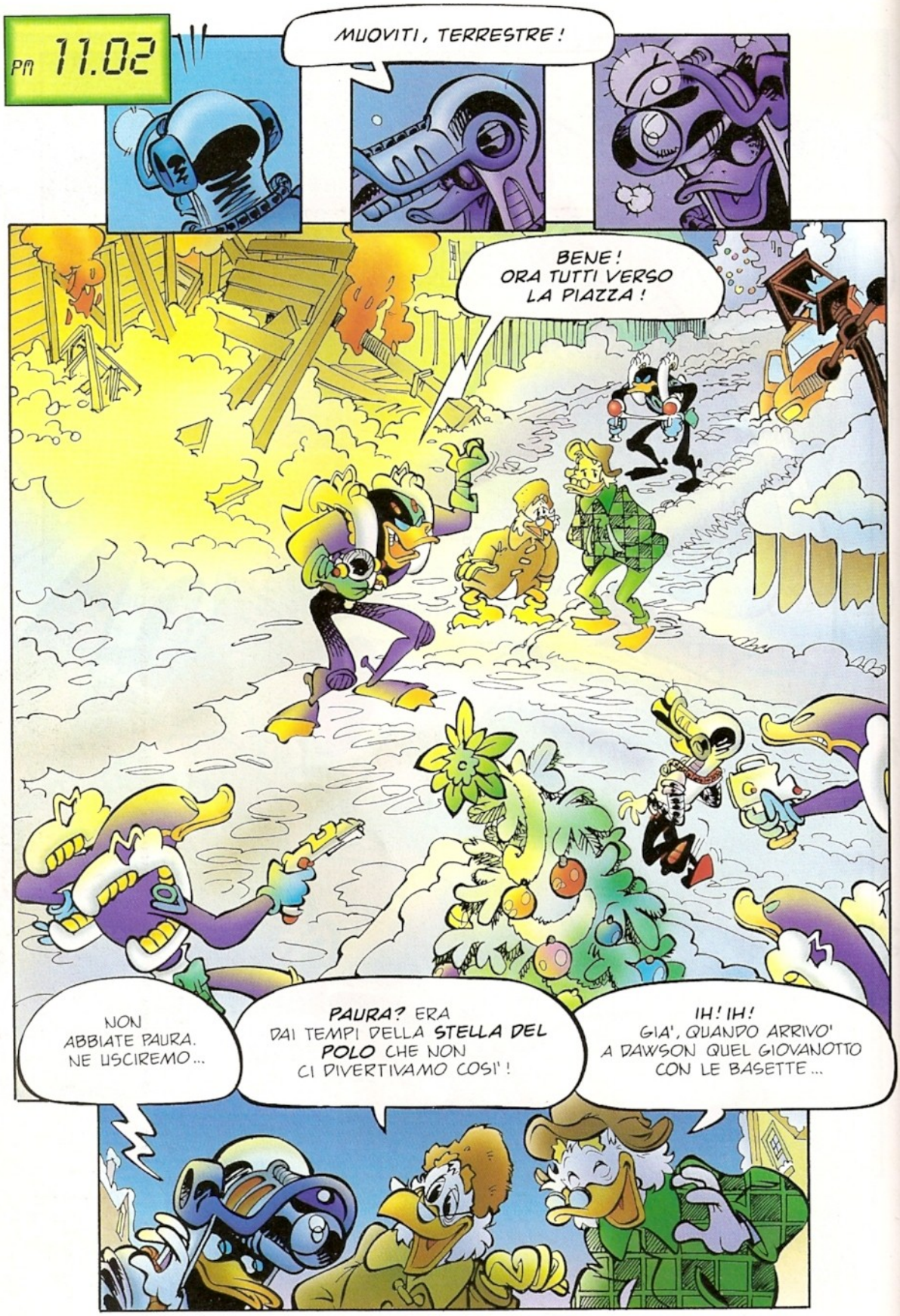
PM 11.02
MUOVITI, TERRESTRE!
BENE! ORA TUTTI VERSO LA PIAZZA!
NON ABBIATE PAURA. NE USCIREMO...
PAURA? ERA DAI TEMPI DELLA STELLA DEL POLO CHE NON CI DIVERTIVAMO COSI'!
IH! IH! GIA', QUANDO ARRIVO' A DAWSON QUEL GIOVANOTTO CON LE BASETTE...

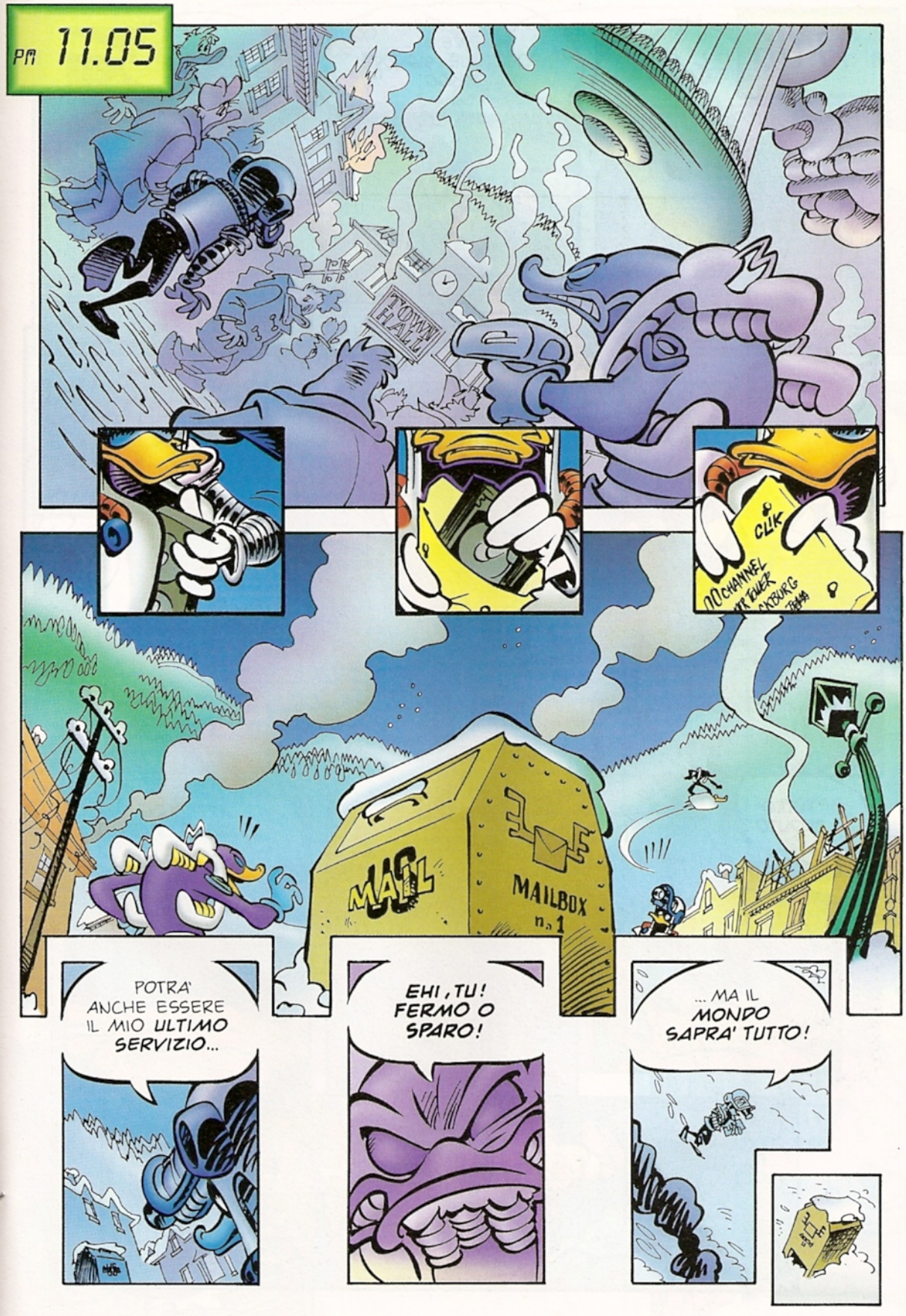
PM 11.05
TOWN HALL
CLIK
MAIL
MAILBOX n.1
POTRA' ANCHE ESSERE IL MIO ULTIMO SERVIZIO...
EHI, TU! FERMO O SPARO!
... MA IL MONDO SAPRA' TUTTO!

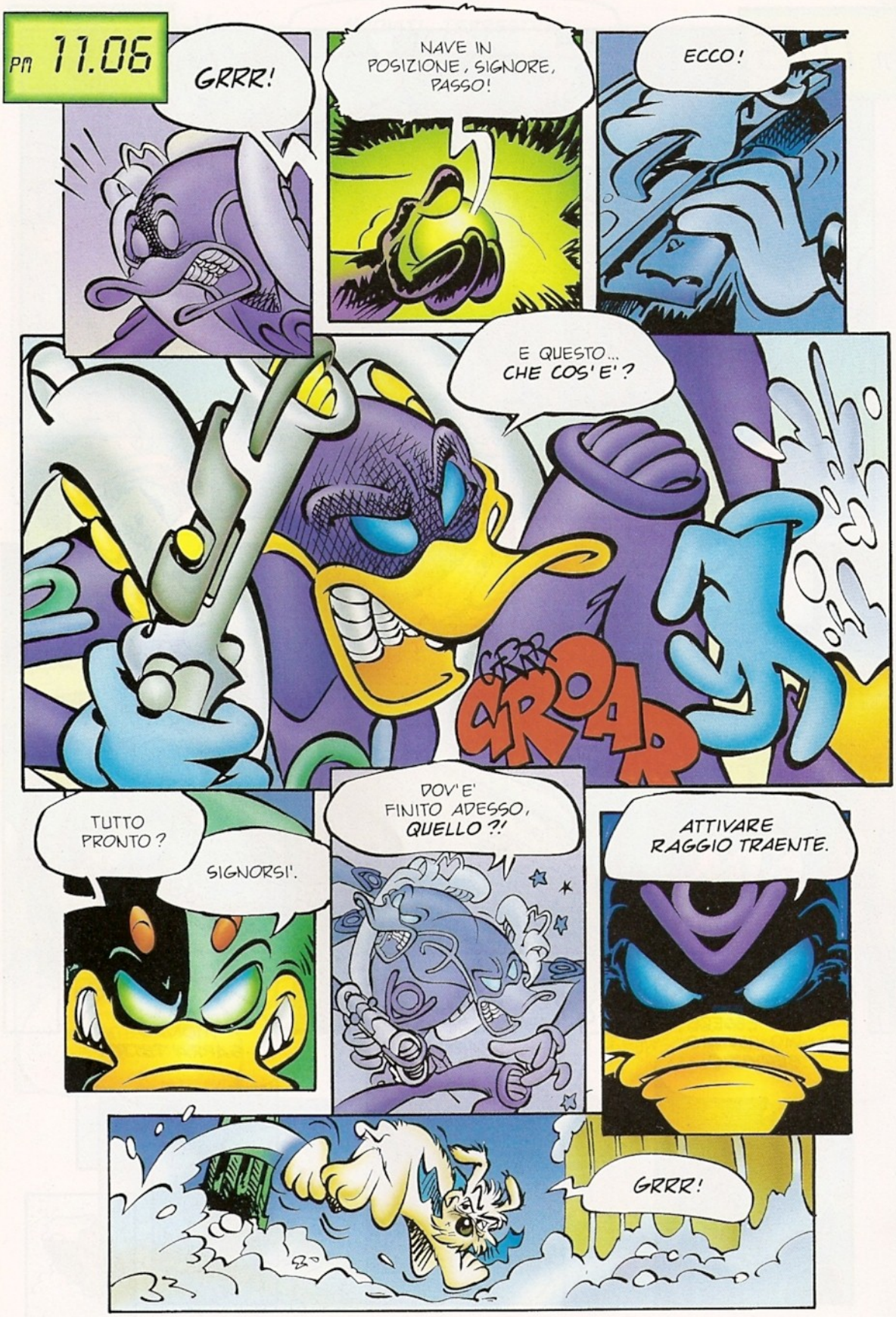
PM 11.06
GRRR!
NAVE IN POSIZIONE, SIGNORE, PASSO!
ECCO!
E QUESTO... CHE COS'E'?
GRROAR
TUTTO PRONTO?
SIGNORSI'.
DOV'E' FINITO ADESSO, QUELLO?!
ATTIVARE RAGGIO TRAENTE.
GRRR!

PM 11.14
SEI SICURO DI AVERLO VISTO ENTRARE QUI?
HO VISTO UN'OMBRA, MA NON SONO CERTO CHE FOSSE UN TERRESTRE.
TI SARAI SBAGLIATO.
FORSE.
SUNFLOWER SEEDS OIL
SCRIC
PERO', ADESSO HO SENTITO QUALCOSA!
AIUTAIUTO!

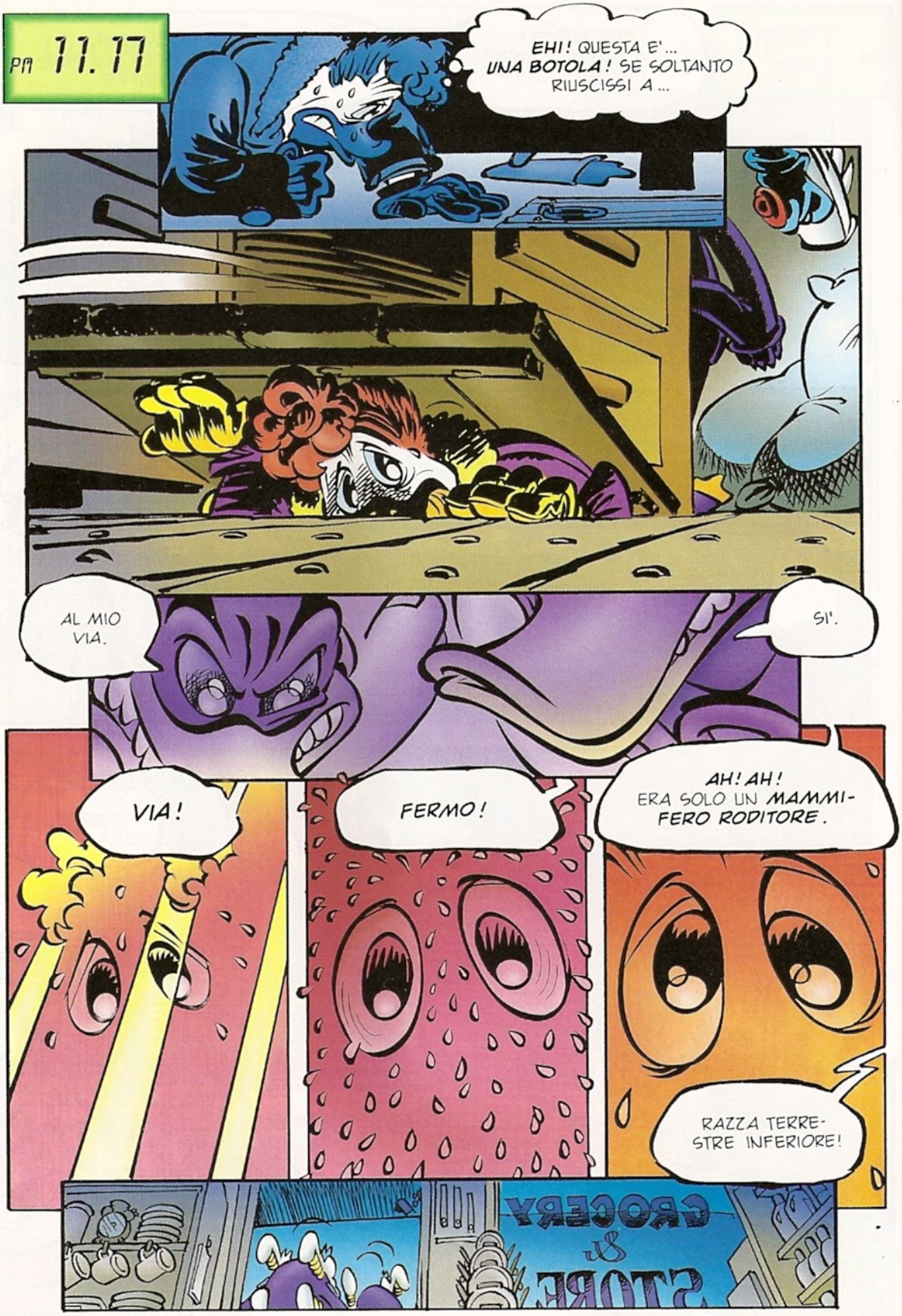
PM 11.17
EHI! QUESTA E'... UNA BOTOLA! SE SOLTANTO RIUSCISSI A...
AL MIO VIA.
SI'.
VIA!
FERMO!
AH! AH! ERA SOLO UN MAMMIFERO RODITORE.
RAZZA TERRESTRE INFERIORE!
GROCERY & STORE

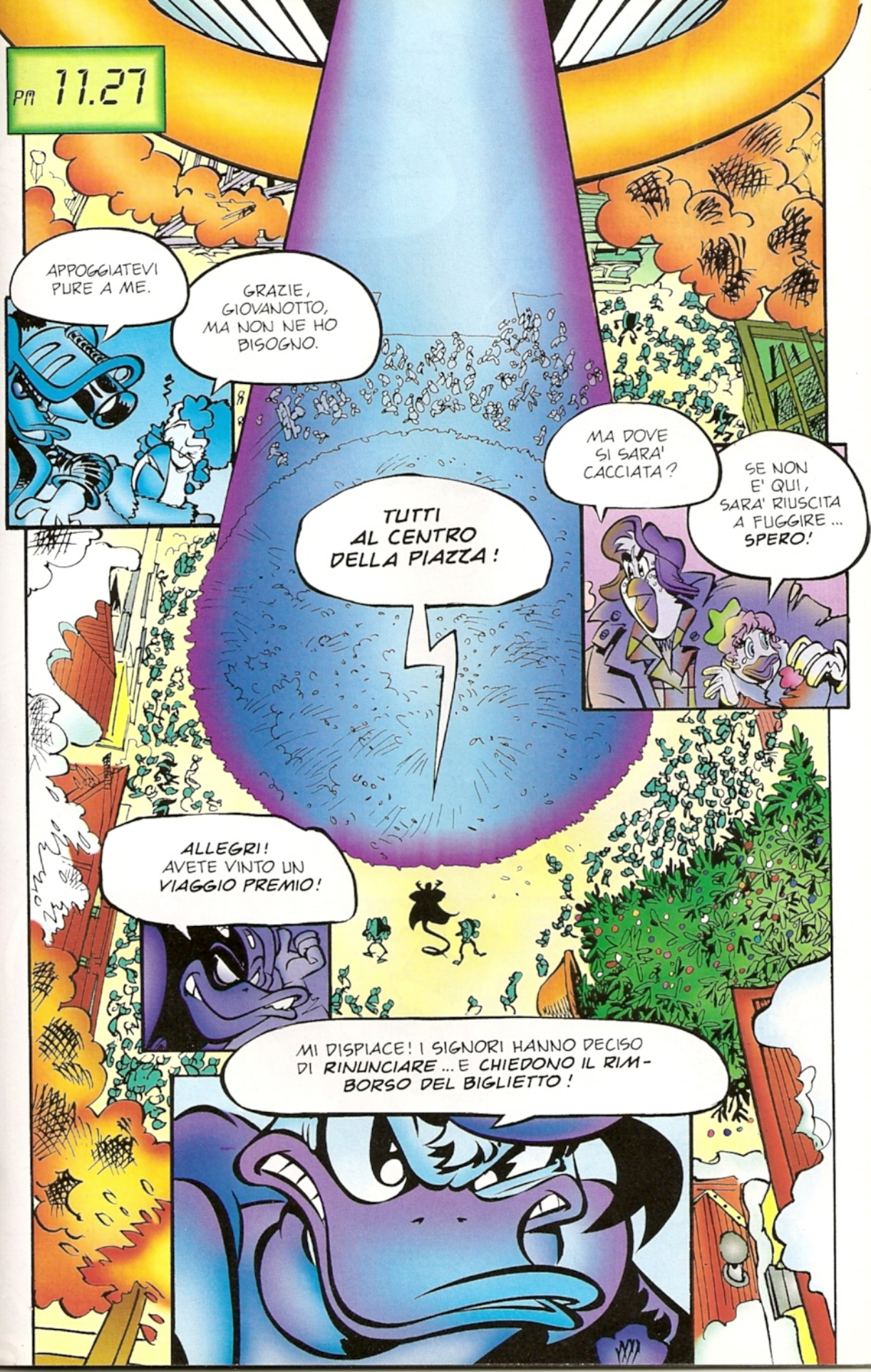
PM 11.27
APPOGGIATEVI PURE A ME.
GRAZIE, GIOVANOTTO, MA NON NE HO BISOGNO.
TUTTI AL CENTRO DELLA PIAZZA!
MA DOVE SI SARA' CACCIATA?
SE NON E' QUI, SARA' RIUSCITA A FUGGIRE... SPERO!
ALLEGRI! AVETE VINTO UN VIAGGIO PREMIO!
MI DISPIACE! I SIGNORI HANNO DECISO DI RINUNCIARE... E CHIEDONO IL RIMBORSO DEL BIGLIETTO!

PM 11.28
PRENDETELO! PRENDETELO! PRENDETELO!
HAI PRONUNCIATO LE TUE ULTIME PAROLE, IRRIVERENTE TERRESTRE!
...O VOLETE SFINIRMI A CIANCE?
SAPETE CHE COSA DICE IL PROVERBIO? VERBA VOLANT!
OOOH!
ALE'!

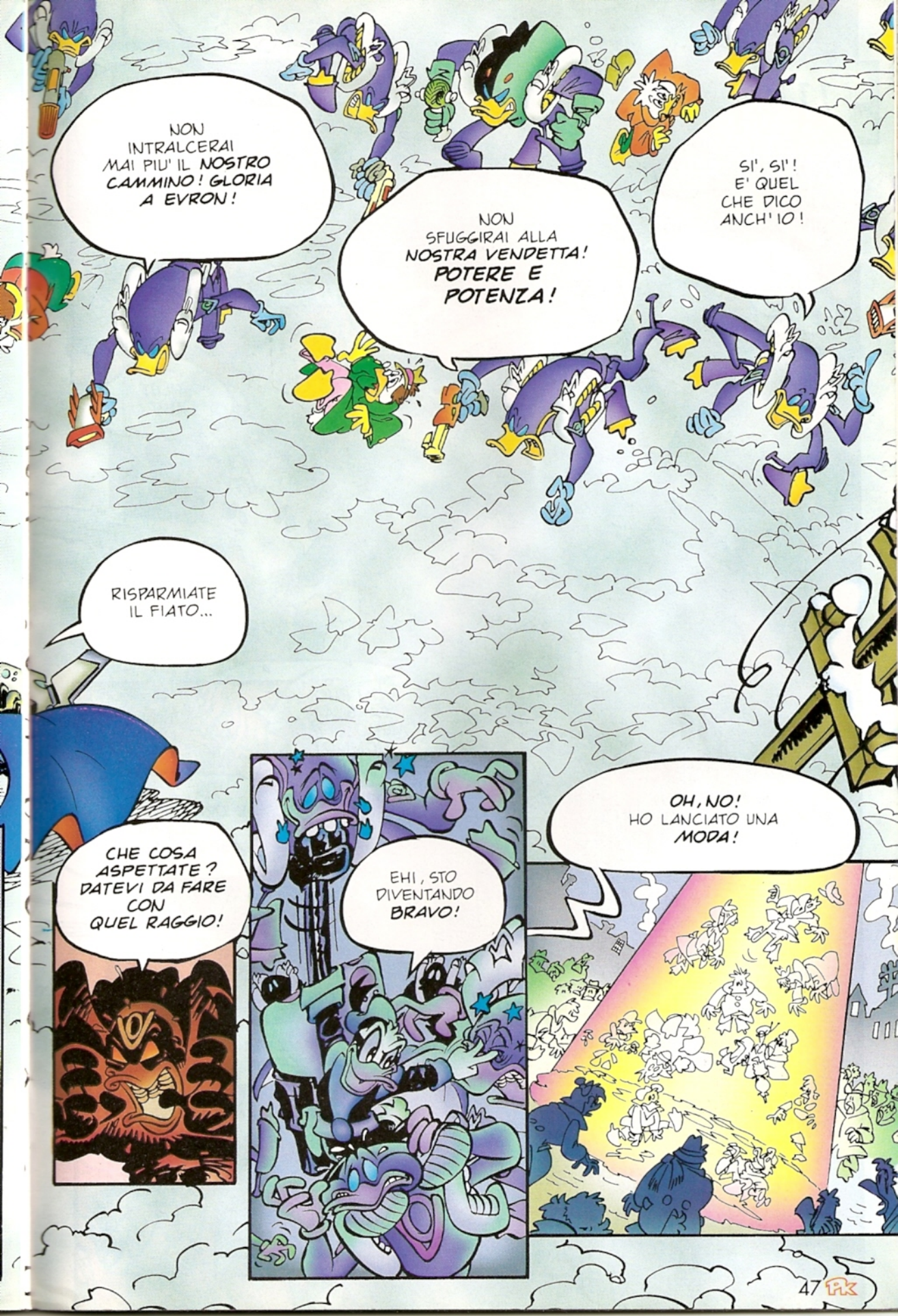
NON INTRALCERAI MAI PIU' IL NOSTRO CAMMINO! GLORIA A EVRON!
NON SFUGGIRAI ALLA NOSTRA VENDETTA! POTERE E POTENZA!
SI', SI'! E' QUEL CHE DICO ANCH'IO!
RISPARMIATE IL FIATO...
CHE COSA ASPETTATE? DATEVI DA FARE CON QUEL RAGGIO!
EHI, STO DIVENTANDO BRAVO!
OH, NO! HO LANCIATO UNA MODA!

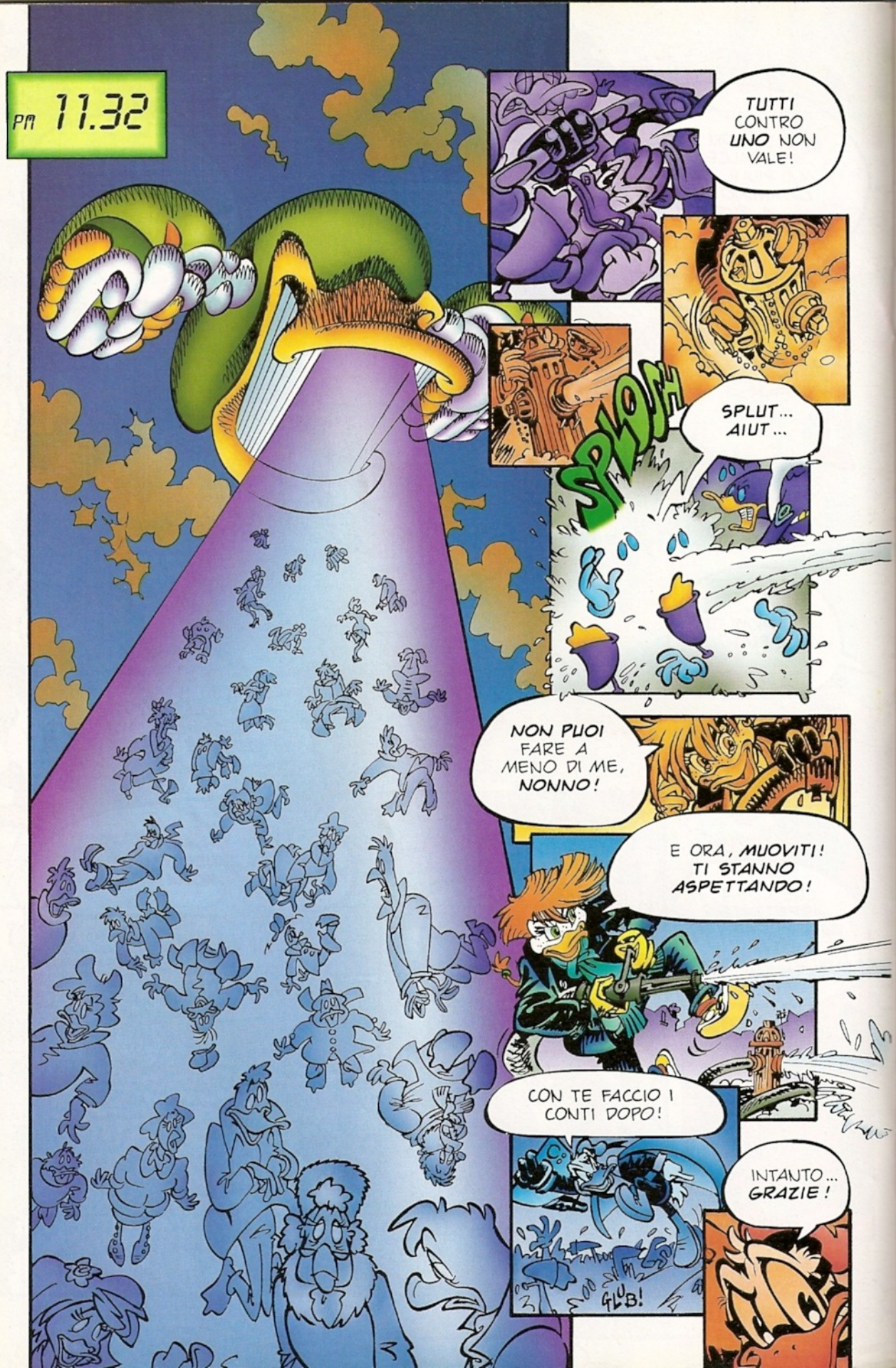
PM 11.32
TUTTI CONTRO UNO NON VALE!
SPLUT... AIUT...
SPLOSH
NON PUOI FARE A MENO DI ME, NONNO!
E ORA, MUOVITI! TI STANNO ASPETTANDO!
CON TE FACCIO I CONTI DOPO!
INTANTO... GRAZIE!
GLUB!

PM 11.35
PARALIZZATORE BRADIONICO!
SWOOIIIINNN
SBROONG
ADESSO PENSIAMO A QUELLI RIMASTI A TERRA ...
SWISH
...MENTRE COL COMMUTATORE GRAVITAZIONALE RALLENTO LA CADUTA!

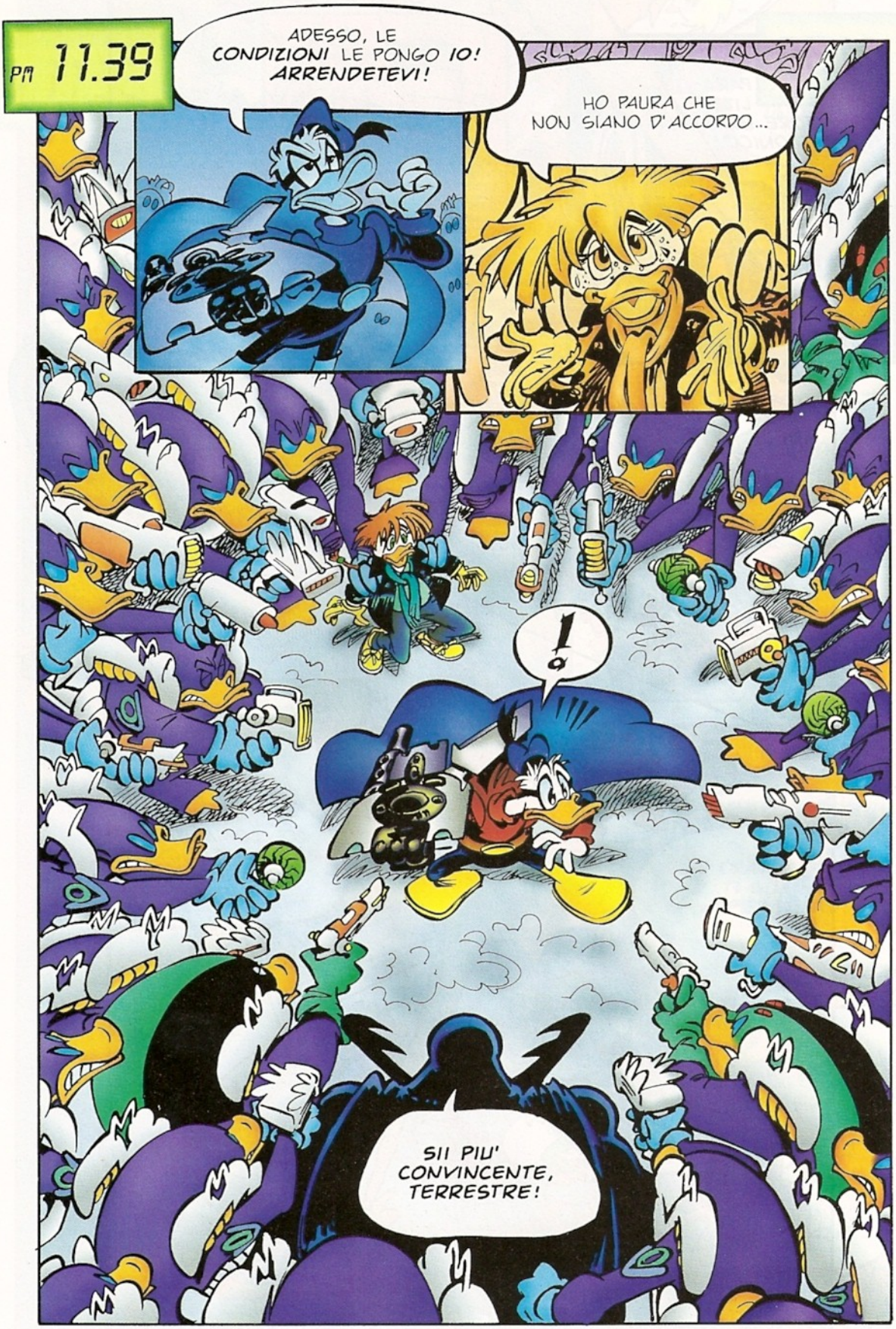
PM 11.39
ADESSO, LE CONDIZIONI LE PONGO IO! ARRENDETEVI!
HO PAURA CHE NON SIANO D'ACCORDO...
!
SII PIU' CONVINCENTE, TERRESTRE!

PM 11.42
DI SOLITO, IN QUESTE SITUAZIONI, ARRIVA XADHOOM!
AVEVO IL SOSPETTO CHE NON FOSSI COSI' DURO COME DICEVANO.
GIU' LE ZAMPE, BESTIONE!
MARJORY! STAI BENE?
PAPA'!
RIATTIVARE IL RAGGIO TRAENTE!
OH! OH! PERCHE' NON MI VIENE IN MENTE QUALCOSA DA SUPEREROE?

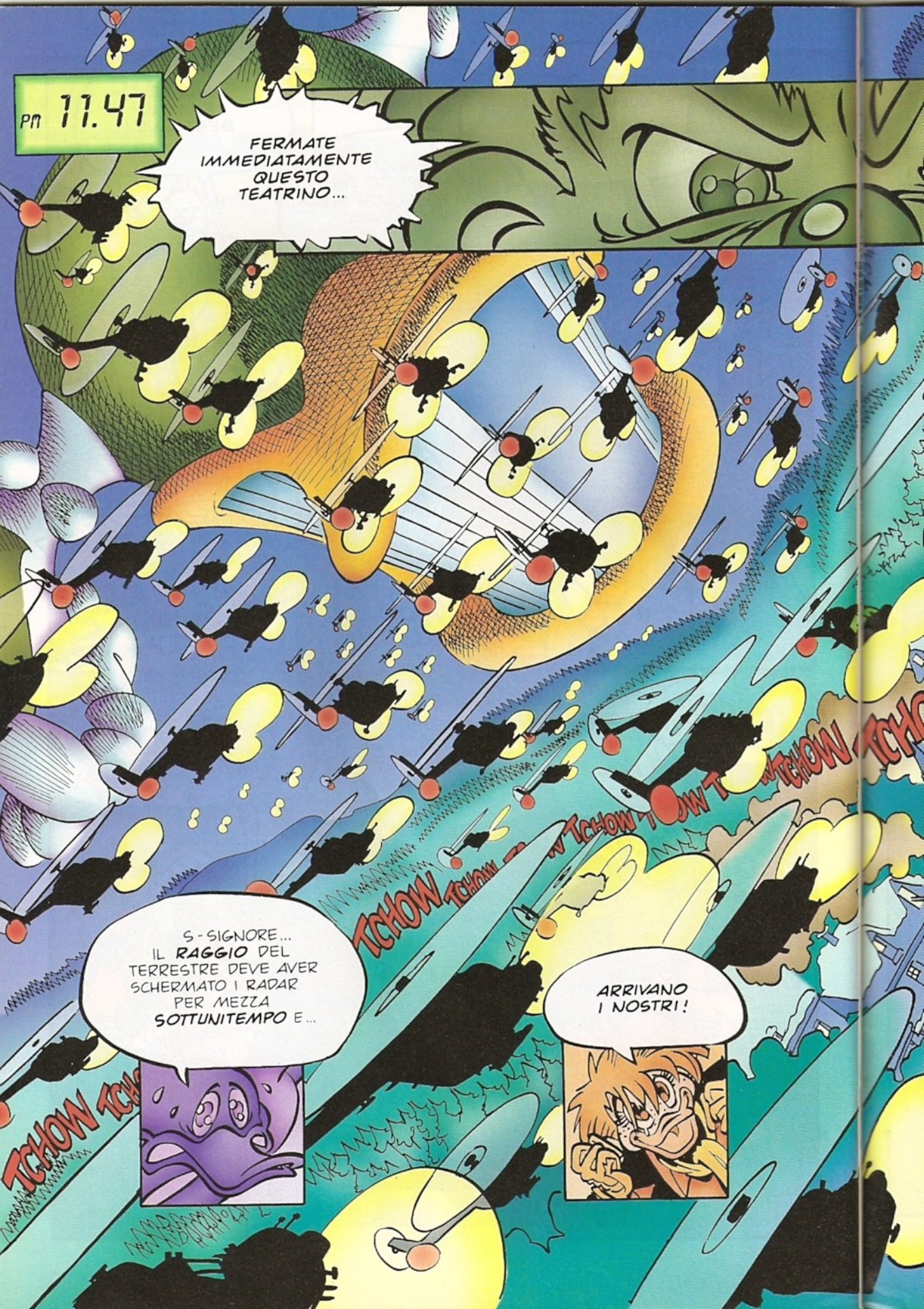
PM 11.47
FERMATE IMMEDIATAMENTE QUESTO TEATRINO...
TCHOW TCHAM
TCHOW
S-SIGNORE... IL RAGGIO DEL TERRESTRE DEVE AVER SCHERMATO I RADAR PER MEZZA SOTTUNITEMPO E...
ARRIVANO I NOSTRI!

... O QUALCUNO SI FARA' MALE ...
TCHOW TCHOW TCHOW TCHOW
SCHERMATO I RADAR ?! NE RIPARLEREMO DOPO, INETTO!
SPERIAMO.

PM 11.52
NON AVETE RISPETTATO I PATTI. MALE, MOLTO MALE!
FATE VEDERE A QUESTI INVASORI ALIENI DI CHE PASTA SIAM...
SILENZIO, CIVILE! NON SONO PROBLEMI TUOI!
IO NON DEVO RENDERE CONTO A NESSUNO, TERRESTRE.
NO? FORSE NON HAI ANCORA NOTATO CHE SIETE CIRCONDAT...
TACI, TERRESTRE! SEI ANCORA NOSTRO PRIGIONIERO.
LIBERATE TUTTI E SPARITE!
ALTRIMENTI?
TAP TAP
... ALTRIMENTI QUEGLI ELICOTTERUCCI LASSU'...
ZITTOOO!

PM 11.58
NON FINISCE QUI...
...ERA SOLO LA PROVA GENERALE.
IMBARCO IMMEDIATO.
VIA!

CRRRR...
TLONG
TLONG
TLONG
TLONG
TLONG
TLONG
TLONG
TLONG
TLONG
TLONG
TLONG
TLONG
WORF
EHI! PICCOLO, VIENI QUA!
TROVEREMO IL TUO PADRONE, VEDRAI.

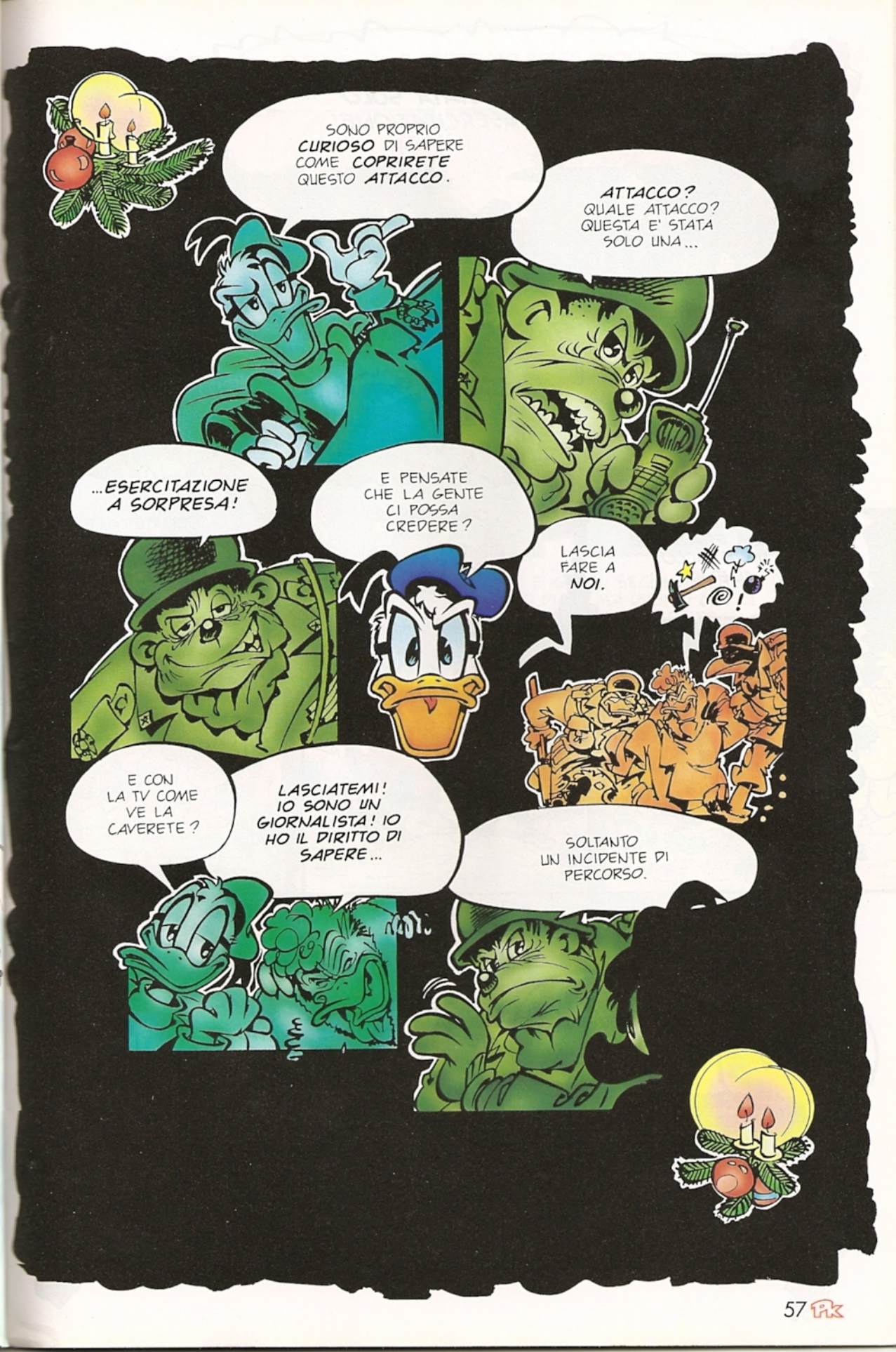
SONO PROPRIO CURIOSO DI SAPERE COME COPRIRETE QUESTO ATTACCO.
ATTACCO? QUALE ATTACCO? QUESTA E' STATA SOLO UNA...
...ESERCITAZIONE A SORPRESA!
E PENSATE CHE LA GENTE CI POSSA CREDERE?
LASCIA FARE A NOI.
E CON LA TV COME VE LA CAVERETE?
LASCIATEMI! IO SONO UN GIORNALISTA! IO HO IL DIRITTO DI SAPERE...
SOLTANTO UN INCIDENTE DI PERCORSO.

E' STATA UN' ESERCITAZIONE ! RIPETO, E' STATA SOLO UN' ESERCITAZIONE!
ABBIAMO SPERIMENTATO LA VOSTRA REAZIONE A UN ATTACCO ALIENO!
OGNI DANNO VI SARA' RIPARATO ! OGNI VOSTRA RICHIESTA ESAUDITA!
TORNATE ALLE VOSTRE CASE, L' ESERCITO VI E' RICONOSCENTE!
TE L' AVEVO DETTO IO...
MA CERTO, NON CREDERAI CHE IO CREDESSI ...
NON VI BERRETE QUESTA STORIA, VERO?
E PERCHE' NO, MARJORY? L' ESERCITO DEVE PUR ESERCITARSI, NO?
VOGLIO VEDERE SE MI RIPAGHERANNO LO STUFATO.

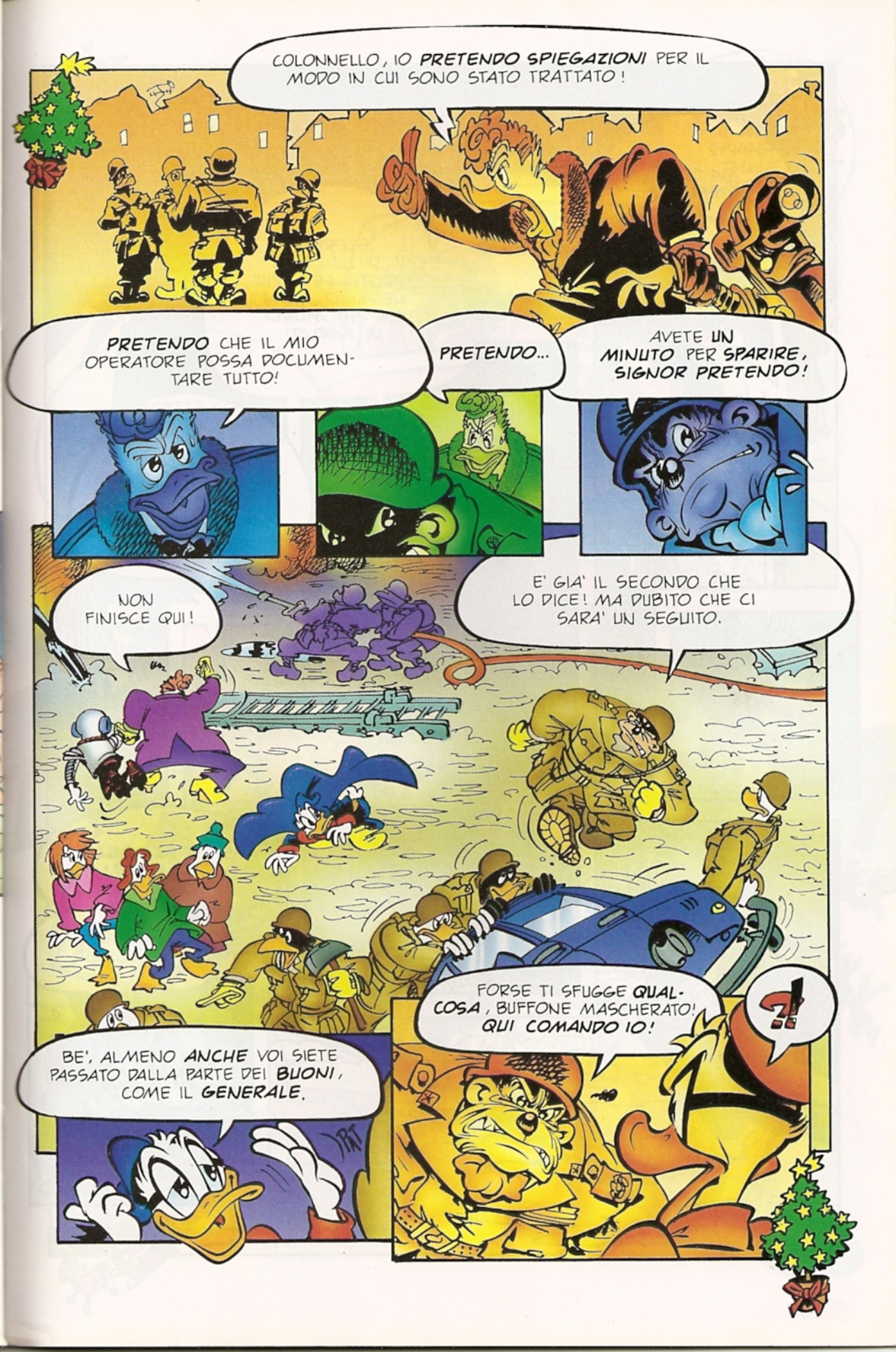
COLONNELLO, IO PRETENDO SPIEGAZIONI PER IL MODO IN CUI SONO STATO TRATTATO!
PRETENDO CHE IL MIO OPERATORE POSSA DOCUMENTARE TUTTO!
PRETENDO...
AVETE UN MINUTO PER SPARIRE, SIGNOR PRETENDO!
NON FINISCE QUI!
E' GIA' IL SECONDO CHE LO DICE! MA DUBITO CHE CI SARA' UN SEGUITO.
FORSE TI SFUGGE QUALCOSA, BUFFONE MASCHERATO! QUI COMANDO IO!
?!
BE', ALMENO ANCHE VOI SIETE PASSATO DALLA PARTE DEI BUONI, COME IL GENERALE.

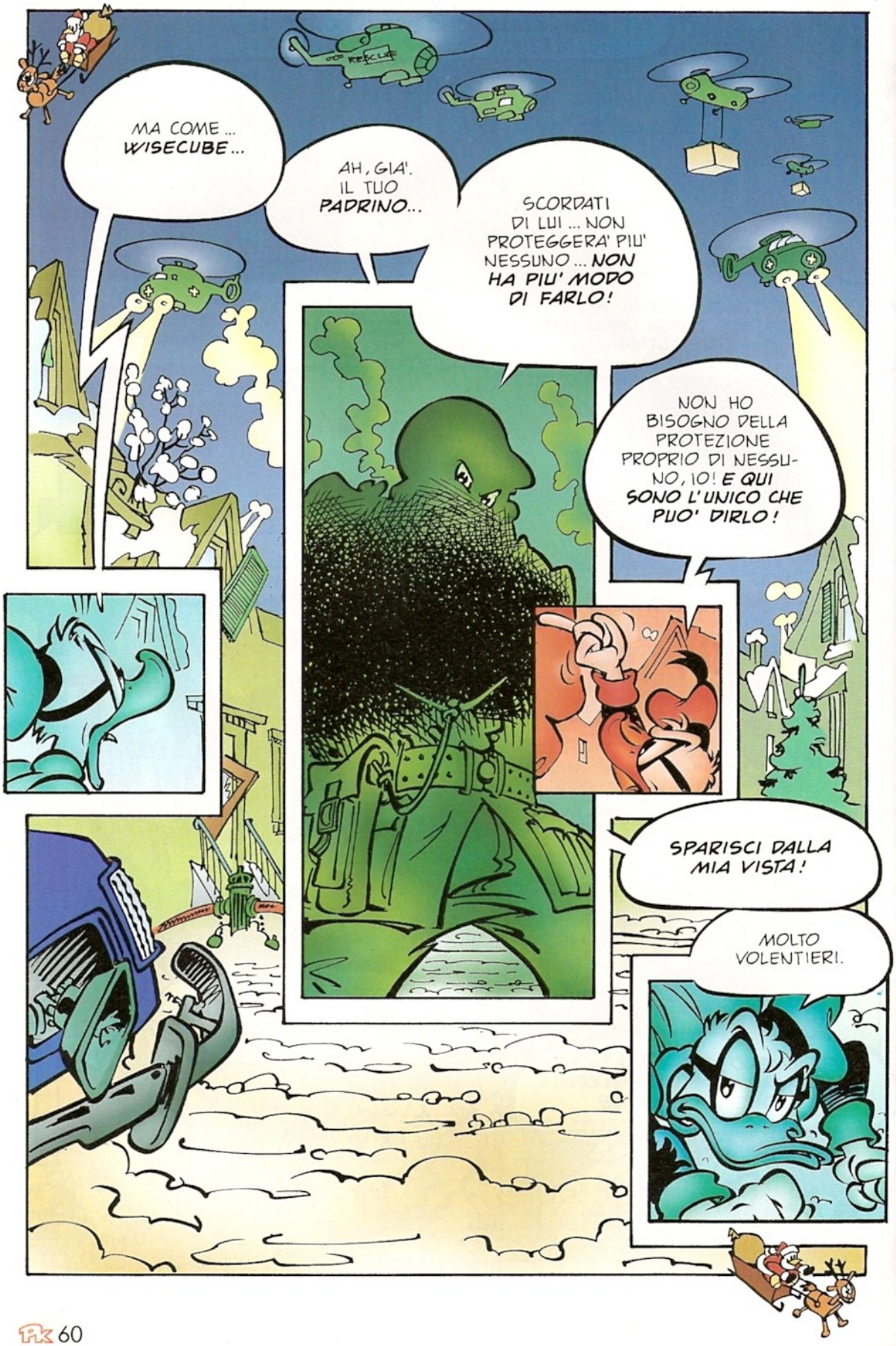
MA COME... WISECUBE...
AH, GIA'. IL TUO PADRINO...
SCORDATI DI LUI... NON PROTEGGERA' PIU' NESSUNO... NON HA PIU' MODO DI FARLO!
NON HO BISOGNO DELLA PROTEZIONE PROPRIO DI NESSUNO, IO! E QUI SONO L'UNICO CHE PUO' DIRLO!
SPARISCI DALLA MIA VISTA!
MOLTO VOLENTIERI.

LO SCOOP DEL SECOLO... E MI E' SFUGGITO DALLE MANI!
HO SALVATO LA CASSETTA CON LE IMMAGINI. L'HO SPEDITA A CHANNEL 00 PRIMA CHE ARRIVASSE L'ESERCITO.
LASCIATI ABBRACCIARE, MIO EROICO CAMERAMAN!
IL CAMION!
STA' ATTENTO!
GAAASP!
SCKRREEEEKK
SCNIIIKKK
STAVI CERCANDO DI VINCERE UN PULITZER ALLA MEMORIA?

EHI, EROE!
?
TE NE VAI SENZA SALUTARMI ?
ABBIAMO ANCORA DA SALDARE QUALCHE CONTO.
DIREI PROPRIO CHE TI SONO DEBITORE. MI HAI SALVATO.
E' VERO... BE', UN SALVATAGGIO PER UNO... ALLORA, SIAMO PARI!
LO SAI? NON SEI TANTO MALE, COME EROE!
SE NON AVETE IMPEGNI, POTRESTE FERMARVI A PRANZO DA NOI PER NATALE, SIGNOR PIKAPPA!
CRUSH
GRAZIE, MISTER PIKAPPA!

OH, IO ACCETTEREI VOLENTIER...
MAMMA! PENSI DAVVERO CHE NON ABBIA ALTRO DA FARE A NATALE?
ECCO... APPUNTO... ACCETTEREI SE NON AVESSI UN ALTRO IMPEGNO! MI DISPIACE...
BE', LA MIA E-MAIL LA CONOSCI...
TI SCRIVERO'...
CIAO.
Fine
BE', VECCHIO MANTELLO... TUTTO E' BENE CIO' CHE FINISCE BENE.
GIA'! ANCHE SE RESTA DA CHIARIRE DA CHE PARTE STIA L'ESERCITO.
SITUAZIONE SOTTO CONTROLLO! GLI ALIENI SONO PARTITI, PAPERINIK E' SALVO E WESTCOCK NON SI E' ACCORTO DI NULLA, MA...
...C'E' ANCORA UN ULTIMO PARTICOLARE, GENERALE...
JANSON

21
22
23
24
25
26
COSA VUOL DIRE " E' ANCORA VACANZA" ?
27
SICURI CHE LA POSTA SIA TUTTA QUI ?
28
MA UNA BUSTA GIALLA CON UNA CASSETTA...
29
SE AVETE PERSO LA MIA BUSTA...
30
DOV'E' QUELLA CASSETTA ?!
31
E' LEI, VERO, CAMERA 9 ?
SIII' ! IL MIO SERVIZIO DA PULITZER !
HAI IL PRIMO SCOOP DOPO ANNI DI STIPENDI RUBATI ?
SCOPPIERETE DI INVIDIA ! TUTTI !
ORA SEDETEVI E GUARDATE CHE COSA E' STATO CAPACE DI TROVARE MIKE MARTINUS MORRIGHAN !
DAI PURE INIZIO ALLE DANZE, CAMERA 9 !

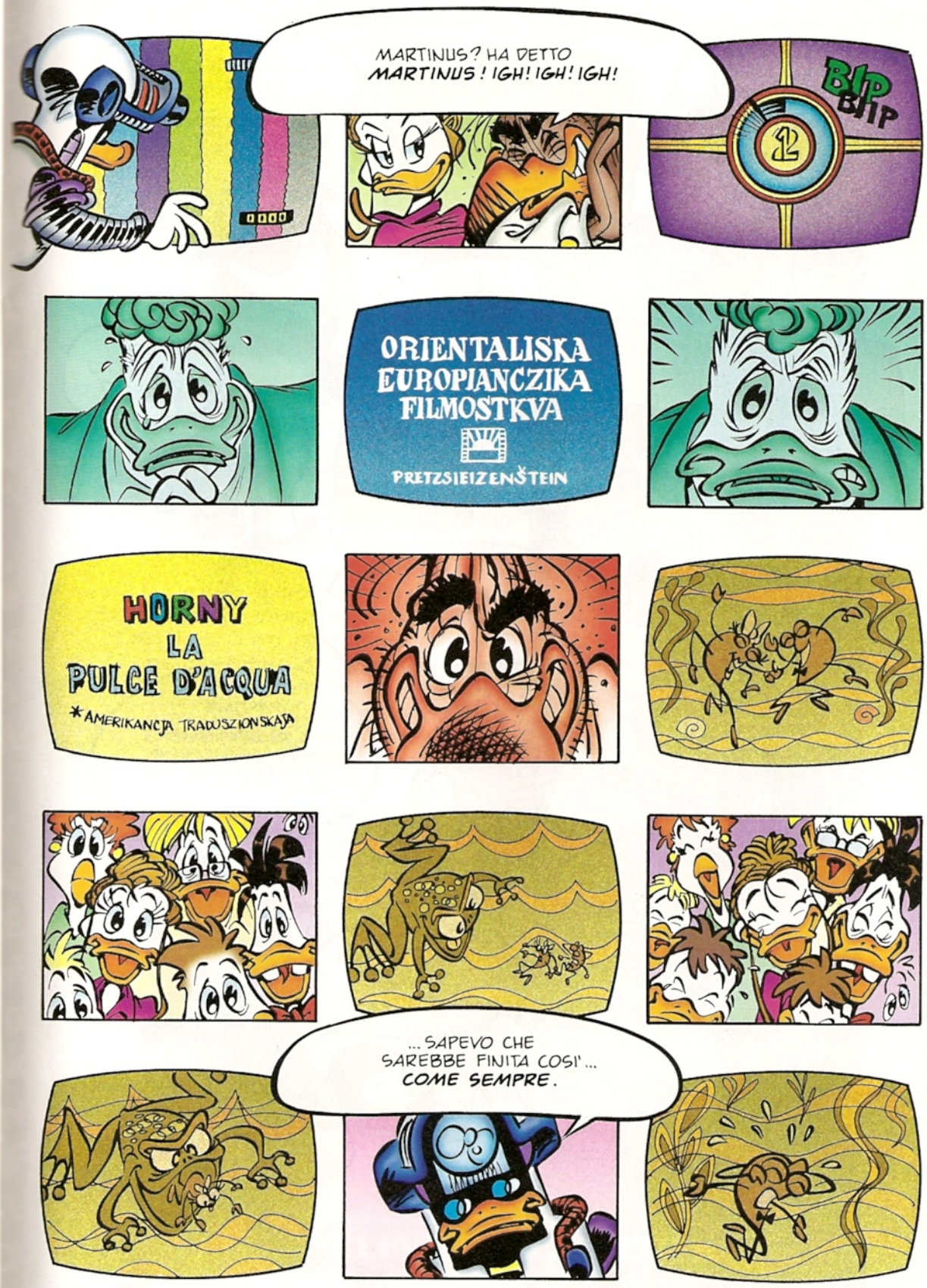
MARTINUS? HA DETTO MARTINUS! IGH! IGH! IGH!
BIP BIP
2
ORIENTALISKA EUROPIANCZIKA FILMOSTKVA
PRETZSIEIZENŠTEIN
HORNY LA PULCE D'ACQUA
*AMERIKANCJA TRADUSZIONSKAJA
...SAPEVO CHE SAREBBE FINITA COSI'... COME SEMPRE.

MA... MIKE! NON DOVEVI MOSTRARCI...
...LA MIA PIU' GRANDE UMILIAZIONE...
... SERVITA SU UN PIATTO D'ARGENTO...
...CON L'ESERCITO DI MEZZO.
ABBANDONATEMI NEL DESERTO.
FINIŠTKA AŠVEDANJA
MARTINUS, COSI' MI TOGLI IL DIVERTIMENTO. VOGLIO TROVARE DA ME GLI ARGOMENTI CON CUI DERIDERTI!
ASPETTA MIKE, ORA CI VEDIAMO "TRULLA LA TARTARUGA TRISTE"! IH! IH!
AH! AH! E ANCHE "ARTURO L'ARTISTA PAGURO"!
AH! AH! NON HO MAI RISO TANTO.
BAI CHE TRA POCO FINISCE L'ANNO! AUGURI, MIKE.
FINE

Un duro

Soggetto: Clint E. Westcock
Attività: militare di fanteria. È il comandante supplente della divisione armamenti speciali
Grado: colonnello
Aspetto: alto, possente e muscoloso. È fierissimo del suo fisico costruito con duro allenamento
Segni particolari: urla sempre perché così è convinto di farsi capire meglio
Impronta caratteriale: caparbio esecutore di ordini, ligio al dovere e alla disciplina. Rispettoso oltre misura del codice militare
Carriera: dopo un brillante inizio, si è arrestata prima di diventare generale. Motivo ufficiale: carenza di iniziativa personale
Affidabilità: il suo nome potrebbe comparire nel vocabolario alla voce "affidabile"
Professionalità: non possiede una grande preparazione teorica, ma è convinto che i soldati debbano temere più il loro capo del nemico
Frase-chiave: "Parlerai di fronte alla corte marziale!"
Punto debole: la sua grande irruenza gli impedisce spesso di essere lucido e razionale nei momenti di crisi

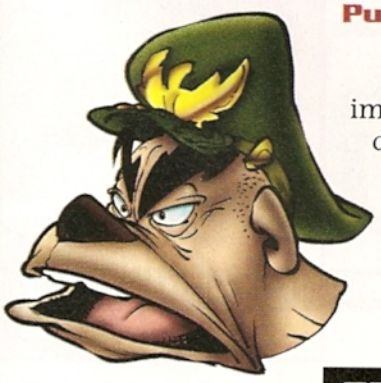

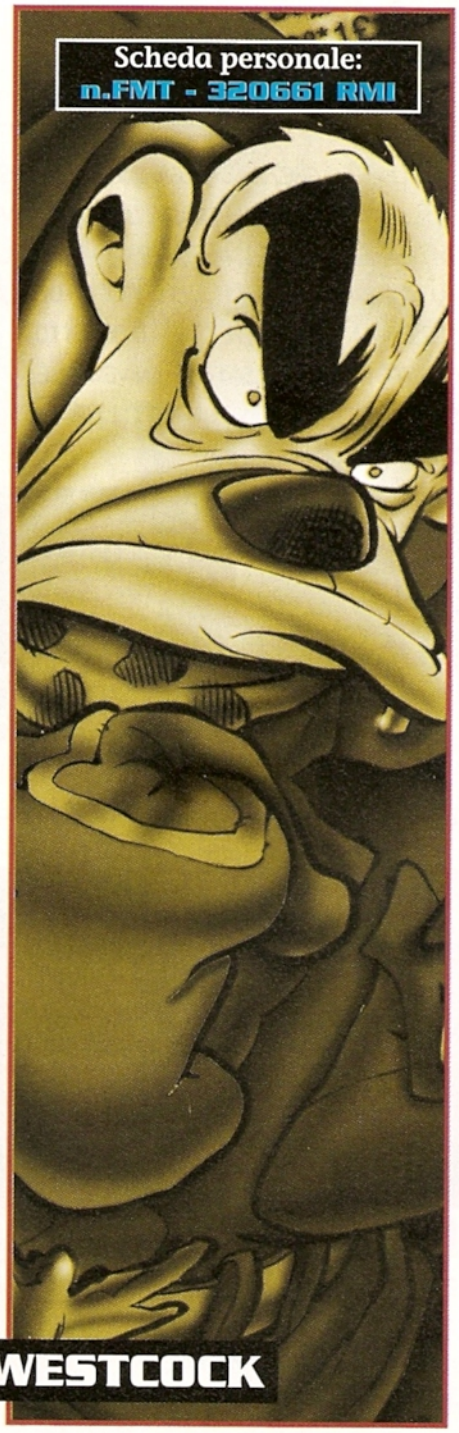

ANGUS FANGUS NEWS

Regali?!

Siete patiti del "meglio fare un bel regalo che uno brutto"? Ecco qualche prezioso suggerimento del raffinato Angus Fangus per non fare figuracce, come al vostro solito!

VI PUNGE VAGHEZZA DI REGALARE QUALCOSA DI ALGONCHIANO? PER I TRADIZIONALISTI CI VUOLE UN CLASSICO, COME L'ALESATRICE VERTICALE. IN CASO DI DUBBIO SUI GUSTI SPECIFICI DELLA PERSONA A CUI DONATE QUESTO OGGETTO, OPTATE PER UN'ALESATRICE UNIVERSALE: SI ADATTA FACILMENTE A TUTTI I TIPI DI CERAMBICIDI.

L'HO REGALATA A MIA MADRE... CHE NON SMETTE DI RINGRAZIARMI A MAZZATE!

LA CATALIZZATRICE DI NAFTOLI AD AZIONE SPECIFICA E' LA GIOIA DI TUTTE LE MAMME! FATEGLIENE TROVARE UNA SOTTO L'ALBERO COSI' SI RICORDERA' DI VOI QUANDO AFFRONTERA' IL CAMBIO STAGIONALE DEL GUARDAROBA. LA CATALIZZATRICE ASSORBE GLI ESTERI DEI NAFTOLI CHE NEI MESI INVERNALI HANNO IMPREGNATO GLI ABITI.

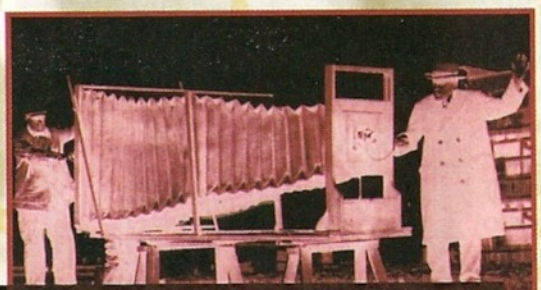

QUESTO L'HO PRESO PER CAMERA 9! IGH!IGH!

E CHE DIRE DI UN BEL VISCOSIMETRO DA PASSEGGIO? E' IL REGALO IDEALE PER CHI PREFERISCE PRENDERE IL TE' AL CALDUCCIO. ATTENZIONE: IL CILINDRO ROTANTE NON E' INCLUSO NEL PREZZO.

MORRIGHAN SA DI NAFTOLI. IO PERO' NON C'ENTRO

AGLI AMANTI DELLE PIANTE FATE AVERE UN CESTINO DI GIALAPPE. APPREZZERANNO DI SICURO!

QUESTE VANNO FORTE PER LE FESTE

NON VEDO L'ORA DI FICCARCI DENTRO PK!

UNA STATUA SEMOVENTE IN OFICALCE RAFFIGURANTE UN PACHINEMA FA SEMPRE FARE UN'OTTIMA FIGURA. CONTROLLATE, AL MOMENTO DELL'ACQUISTO, CHE IL SUO OPERCOLO SIA FUNZIONANTE. LA DITTA PRODUTTRICE NON HA MAI RITIRATO DAL COMMERCIO UNA PARTITA DI STATUE DIFETTOSE.

SI METTE NELLA VALIGETTA E VIA!

SE UN VOSTRO AMICO HA IL PALLINO DELLO SCRITTORE, CORRETE A COMPERARGLI UNA QZERTY: LO FARETE FELICE! SE HA INTENZIONE DI SCRIVERE IN INGLESE, SORPRENDETELO REGALANDOGLI UNA QWERTY.

RIDONO... NON SANNO COS'E' IL SAPROPEL!

SE AVETE POCO TEMPO DA DEDICARE AI REGALI MA NON VOLETE DELUDERE I VOSTRI AMICI, COMPERATE UN CHILO DI SAPROPEL E TAGLIATELO IN TANTE PARTI QUANTI SONO I REGALI CHE DOVETE FARE. POI, METTETE CIASCUN PEZZO DI SAPROPEL IN UNA CONFEZIONE DA REGALO DIVERSA DALLE ALTRE PER FORMA, MATERIALE E DIMENSIONI. LASCERETE TUTTI DI SASSO!

IL DESTINO DI NOI PERSONE SPECIALI E' TIRARE FUORI DAI GUAI LE PERSONE NORMALI.
" ANCHE IN UNA REDAZIONE. "
ANGUS!
" ANCHE QUELLA VOLTA. "
DEVO AFFIDARTI UN INCARICO DELLA MASSIMA IMPORTANZA.
ANGUS TALES
il grande scoop
Walt Disney
DI CHE COSA SI TRATTA? TRUFFE? CORRUZIONE? PARTITE TRUCCATE?
NO. REDATTORI.
HO AVUTO UNA SOFFIATA. QUALCUNO VUOLE PORTARCI VIA CON OGNI MEZZO IL MIGLIOR REDATTORE.
NE SONO LUSINGATO, MA SO BADARE A ME STESSO.
LO SO. TU, SI'.
INFATTI, HO DETTO IL MIGLIORE. E' MICHAEL MALONE CHE NON SA BADARE A SE STESSO.
TE LO AFFIDO. SE GLI SUCCEDE QUALCOSA, SEI LICENZIATO.
"ERA UN INCARICO AI LIMITI DELLE UMANE CAPACITA'. UN INCARICO DEGNO DI ANGUS FANGUS."

I-PKNA-13-AT

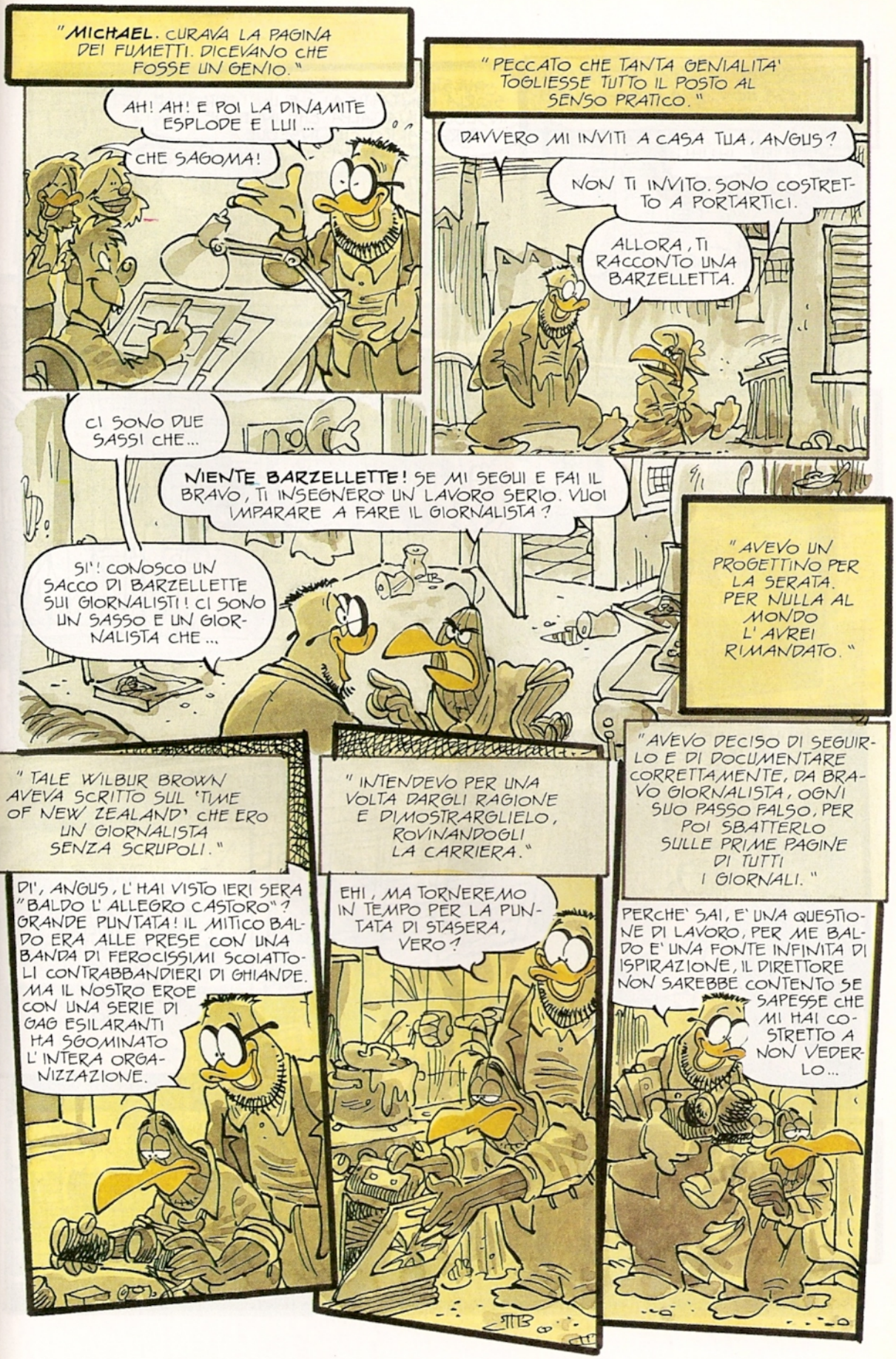
"MICHAEL. CURAVA LA PAGINA DEI FUMETTI. DICEVANO CHE FOSSE UN GENIO."
AH! AH! E POI LA DINAMITE ESPLODE E LUI ...
CHE SAGOMA!
"PECCATO CHE TANTA GENIALITA' TOGLIESSE TUTTO IL POSTO AL SENSO PRATICO."
DAVVERO MI INVITI A CASA TUA, ANGUS?
NON TI INVITO. SONO COSTRETTO A PORTARTICI.
ALLORA, TI RACCONTO UNA BARZELLETTA.
CI SONO DUE SASSI CHE...
NIENTE BARZELLETTE! SE MI SEGUI E FAI IL BRAVO, TI INSEGNERO' UN LAVORO SERIO. VUOI IMPARARE A FARE IL GIORNALISTA?
SI'! CONOSCO UN SACCO DI BARZELLETTE SUI GIORNALISTI! CI SONO UN SASSO E UN GIORNALISTA CHE...
"AVEVO UN PROGETTINO PER LA SERATA. PER NULLA AL MONDO L'AVREI RIMANDATO."
"TALE WILBUR BROWN AVEVA SCRITTO SUL 'TIME OF NEW ZEALAND' CHE ERO UN GIORNALISTA SENZA SCRUPOLI."
"INTENDEVO PER UNA VOLTA DARGLI RAGIONE E DIMOSTRARGLIELO, ROVINANDOGLI LA CARRIERA."
"AVEVO DECISO DI SEGUIRLO E DI DOCUMENTARE CORRETTAMENTE, DA BRAVO GIORNALISTA, OGNI SUO PASSO FALSO, PER POI SBATTERLO SULLE PRIME PAGINE DI TUTTI I GIORNALI."
DI', ANGUS, L'HAI VISTO IERI SERA "BALDO L'ALLEGRO CASTORO"? GRANDE PUNTATA! IL MITICO BALDO ERA ALLE PRESE CON UNA BANDA DI FEROCISSIMI SCOIATTOLI CONTRABBANDIERI DI GHIANDE.
MA IL NOSTRO EROE CON UNA SERIE DI GAG ESILARANTI HA SGOMINATO L'INTERA ORGANIZZAZIONE.
EHI, MA TORNEREMO IN TEMPO PER LA PUNTATA DI STASERA, VERO?
PERCHE' SAI, E' UNA QUESTIONE DI LAVORO, PER ME BALDO E' UNA FONTE INFINITA DI ISPIRAZIONE, IL DIRETTORE NON SAREBBE CONTENTO SE SAPESSE CHE MI HAI COSTRETTO A NON VEDERLO...

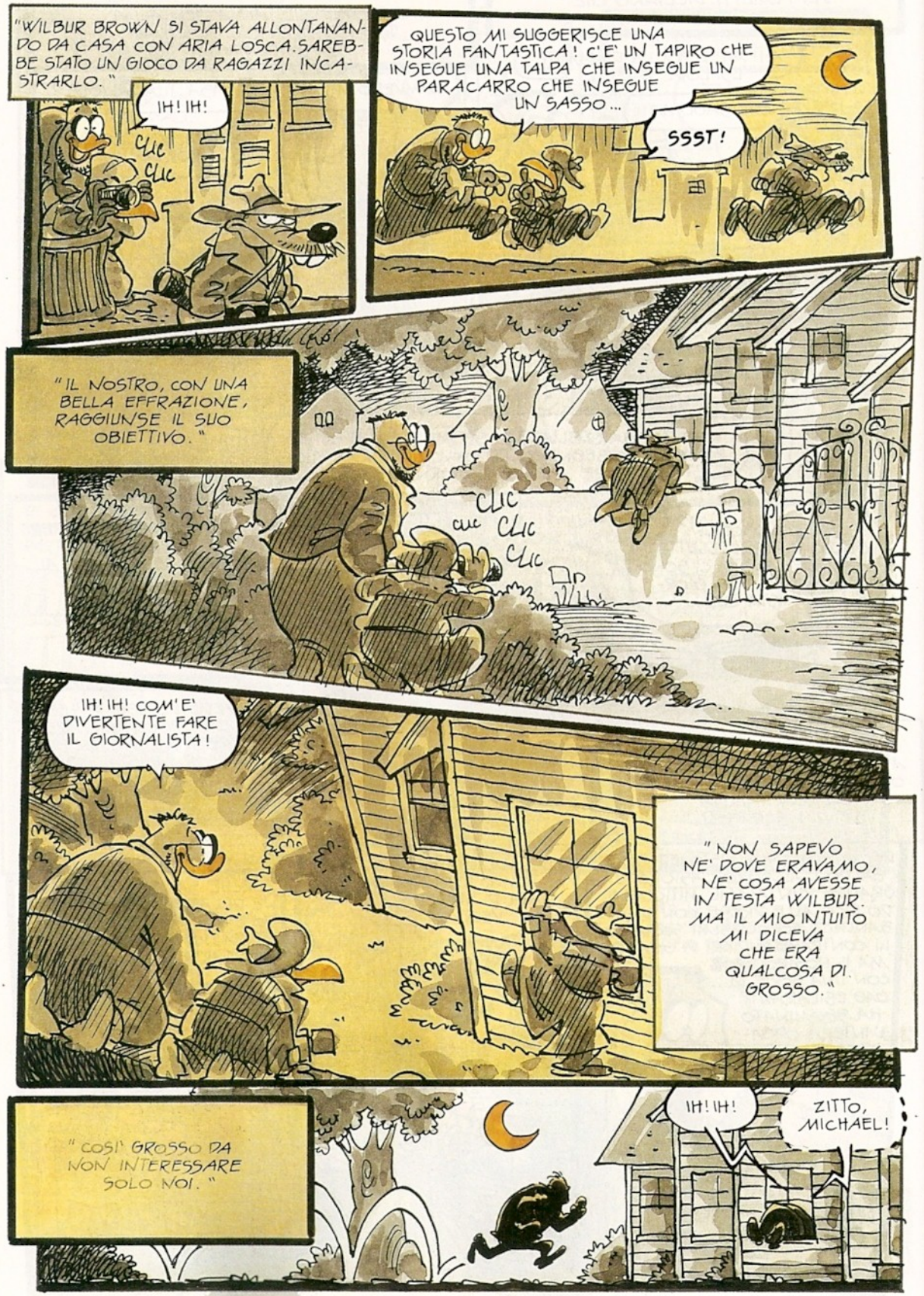
"WILBUR BROWN SI STAVA ALLONTANANDO DA CASA CON ARIA LOSCA. SAREBBE STATO UN GIOCO DA RAGAZZI INCASTRARLO."
IH! IH!
CLIC CLIC
QUESTO MI SUGGERISCE UNA STORIA FANTASTICA! C'E' UN TAPIRO CHE INSEGUE UNA TALPA CHE INSEGUE UN PARACARRO CHE INSEGUE UN SASSO...
SSST!
"IL NOSTRO, CON UNA BELLA EFFRAZIONE, RAGGIUNSE IL SUO OBIETTIVO."
CLIC CLIC CLIC CLIC
IH! IH! COM'E' DIVERTENTE FARE IL GIORNALISTA!
"NON SAPEVO NE' DOVE ERAVAMO, NE' COSA AVESSE IN TESTA WILBUR. MA IL MIO INTUITO MI DICEVA CHE ERA QUALCOSA DI GROSSO."
"COSI' GROSSO DA NON INTERESSARE SOLO NOI."
IH! IH!
ZITTO, MICHAEL!

CLIC CLIC
NON CAPISCO! DOVREBBE PUR ESSERCI QUALCOSA!
CLACT CLACT
CHE NOTTE! FINALMENTE A CASA!
PRESTO!
NELL' ARMADIO!
ZOMP
CLIC
FIUUU!
APPENA IN TEMPO!
MA CHI...
"ERA UN ARMADIO PIUTTOSTO AFFOLLATO."
EHM... SALVE A TUTTI...
IH! IH!
?
?

CLIC
CLIC
CLIC
BILLY PAGANINO!
ANGUS FANGUS!
IH! IH!
ANGUS FANGUS!
ANGUS! CHE COSA CI FAI QUI?
CARO, WILBUR! PENSAVI DI POTER SCRIVERE QUELLO CHE HAI SCRITTO E PASSARLA LISCIA?
MI HAI SEGUITO! VOLEVI ROVINARMI LO SCOOP!
NO. VOLEVO SOLO ROVINARTI LA CARRIERA.
MA, SE INSISTI, TI ROVINO VOLENTIERI ANCHE LO SCOOP. QUALE SAREBBE?
ALLORA NON LO SAI... E MAGARI NON SAI NEANCHE DOVE SIAMO!
PFFF...
IH! IH! IH!
ZITTO, CHE CI SCOPRONO!
CHI?
NON LO SO!
E IO NON VE LO DICO, E IO NON VE LO DICO...

QUASI DIMENTICAVO DI CHIEDERLO ... BILLY, CHE COSA CI FAI QUI?
ECCO IO... NON ARRABBIARTI, ANGUS!
NO, NON POSSO, NON POSSO DIRTELO...
BILLY! PENSO DI AVERE DIRITTO A QUALCHE SPIEGAZIONE!
MA IO NON SAPEVO! NON POTEVO SAPERE...
IH! IH!
SSST!
CHE COSA NON POTEVI SAPERE? CONTO FINO A TRE! UNO... DUE... DUE E UN QUARTO...
CHE MICHAEL MALONE ERA CON TE! ALTRIMENTI, NON AVREI ACCETTATO QUESTO LAVORO!
LAVORO?
SI'... SNIFF! UNO, GIU' AL PORTO... NON SO CHI FOSSE. MI HA DATO UNA BELLA MAZZETTA DI SOLDI TAGLIATA A META', IL RESTO ALLA CONSEGNA, PER RAPIRE MICHAEL MALONE. SEMBRAVA UN LAVORETTO PULITO.
DOVEVO LASCIARGLIELO BEN LEGATO NEL SECONDO CASSONETTO DEL MOLO 13 ALLE TRE DEL MATTINO... E ORA COME FACCIO?
BEL PROBLEMA.
PFFF...
AH! AH! AH!
BASTA! FATELO TACERE!
CHE COSA AVRA' DA RIDERE, POI...
SENTITE CHE STORIA FANTASTICA MI E' VENUTA IN MENTE! MAGARI ADESSO SI SCOPRE CHE SIAMO IN CASA DI SONNY SMITH, L'AUTORE DI "BALDO L'ALLEGRO CASTORO" CHE, IN CRISI CREATIVA, HA ASSOLDATO UN GANGSTER PER RAPIRE ME, PROPRIO ME, IL SUO FAN NUMERO UNO E RUBARMI LE IDEE!
IH! IH!

E ORA NOI CI RITROVIAMO TUTTI CHIUSI NEL SUO ARMADIO! AH! AH! CHE BELLA STORIA! CI FARO' UN FUMETTO!
ZITTO!
SSST!
SSST!
CI AVRA' SENTITI?
MA NO, DAI...
!
!
?
EHM... SALVE...
MICHAEL MALONE!
IL GANGSTER CHE HO ASSOLDATO AL PORTO!
IL TIZIO CHE MI HA ASSUNTO PER IL LAVORETTO!
SONNY SMITH, L'AUTORE DI BALDO!
MA, ALLORA... LA STORIA CHE CREDEVO DI AVERE INVENTATO... E' TUTTO VERO!
EBBENE SI', LO CONFESSO! DOPO ANNI DI CARTONI ANIMATI MI SENTO SPREMUTO COME UN LIMONE, NON HO PIU' LO STRACCIO DI UN' IDEA...
...TRANNE QUELLA, GENIALE, DI RAPIRE MICHAEL MALONE, CHIUDERLO IN CANTINA E SFRUTTARE IL SUO TALENTO CREATIVO! AH! AH! AH!

E NON SARETE CERTO VOI A INTRALCIARE I MIEI PROGETTI! CHE NESSUNO SI MUOVA!
TU! FUORI SUBITO TRE O QUATTRO IDEE, CHE MI SERVONO PER DOMATTINA!
NO, NON E' POSSIBILE! LA REALTA' HA SUPERATO LA MIA FANTASIA! NON POSSO FARE PIU' NIENTE!
SONO INSERVIBILE.
INUTILE.
QUASI DANNOSO..
NON E' PER INTERROMPERE, MISTER SMITH, MA VISTO CHE VI HO PORTATO QUELLO CHE CERCAVATE, MI SPETTA L'ALTRA META' DEL MIO COMPENSO. COMPRESA UNA PICCOLA MAGGIORAZIONE PER IL SERVIZIO A DOMICILIO.
CHE COSA? IO AVEVO CHIESTO UNA FUCINA DI IDEE E MI AVETE RECAPITATO QUESTO RUDERE!
MA NON E' COLPA MIA!
LASCIATEMI SOLO CON IL MIO DOLORE! NON AVRETE UN SOLDO DA ME! SONO ROVINATO! BOOOH!
SCUSA, WILBUR, MA IN TUTTA QUESTA CONFUSIONE, NON HO CAPITO QUAL ERA IL TUO GRANDE SCOOP.
VABBE', TANTO ORMAI...
SONNY SMITH AVEVA ANNUNCIATO GRANDI COLPI DI SCENA PER LA SUA SERIE A CARTONI ANIMATI, VOLEVO SOFFIARGLIELI PER PUBBLICARLI IN ANTEPRIMA. SAREBBE STATO UN COLPACCIO DA MILIONI DI COPIE!
NON POTEVO IMMAGINARE CHE NON ESISTEVA ALCUN COLPO DI SCENA, CHE ERA SOLO IL TENTATIVO DISPERATO DI UN AUTORE FINITO PER ATTIRARE L'ATTENZIONE SU DI SE'...

MA ORA LO SCOOP E' SFUMATO... CHE COSA SCRIVERO' DOMANI? POVERO ME!
BOOOH!
ANGUS.
BELL' AMICO SEI. E' COLPA TUA SE NON SONO STATO PAGATO. SE TU NON LO AVESSI PORTATO CON TE, ORA MICHAEL MALONE NON SAREBBE RIDOTTO COSI', E IO POTREI AVERE I MIEI SOLDI.
CHE COOOSA?
SALTI FUORI DAL NULLA PRETENDENDO DI RAPIRE IL MIO AMICO MICHAEL E SAREBBE COLPA MIA?
SEI TU CHE SEI SALTATO FUORI DAL NULLA, METTENDOTI TRA ME E I MIEI SOLDI!
LA COLPA E' TUA, GANGSTER DA STRAPAZZO!
NO, TUA, GIORNALISTA DEI MIEI STIVALI!
PROVA UN PO' A RIPETERLO, BUCEFALO BRUFOLOSO!
PERCHE' RIPETERSI QUANDO SI PUO' FARE DI MEGLIO, MICROBO INSOPPORTABILE?
? ? ?
" LA SITUAZIONE ERA TRAGICA. "
STUPIDO BRACHIOSAURO!
GALLINACCIO STIZZOSO!
RINOCERONTE IMBUFALITO!
PALMIPEDE PIEDIPIATTI!
EH?
UH?
PFFF... CHE BUFFI!
IH! IH! CONTINUATE, NON BADATE A NOI!
CLIC CLIC CLIC CLIC CLIC CLIC
" MA, COME AL SOLITO... "

"...FUI IO A RISOLVERE TUTTO."

"SONNY SMITH E MICHAEL MALONE TROVARONO UNA NUOVA E RICCA FONTE DI ISPIRAZIONE."

PFFF...

IH! IH!

DRIIIN

GRAT GRAT

ORA MAGARI SI SCOTTA!

AH! AH!

SSSS

AH! AH! COME IN QUELLA BARZELLETTA...

UH! UH! PRENDI NOTA!

IH! IH! MAGARI ORA CI INSEGUE E...

ANGUS, TI CONSIGLIO DI NON PARLARE E DI LIMITARE I MOVIMENTI AL MINIMO INDISPENSABILE...

"PER GIORNI IL MIO NOME, A CARATTERI CUBITALI, FU SULLE PRIME PAGINE DI TUTTI I GIORNALI. QUELLO DI WILBUR BROWN ERA MOLTO PIU' PICCOLO, QUASI INVISIBILE."

IH! IH!

AH! AH!

TIME of NEW ZEALAND

ANGUS FANGUS NEL FANGO: Da giornalista d'assalto a controfigura di "Baldo l'allegro castoro"

WILBUR BROWN

"A VOLTE MI CHIEDO COME FAREBBE IL MONDO AD ANDARE AVANTI SENZA DI ME."

FINE

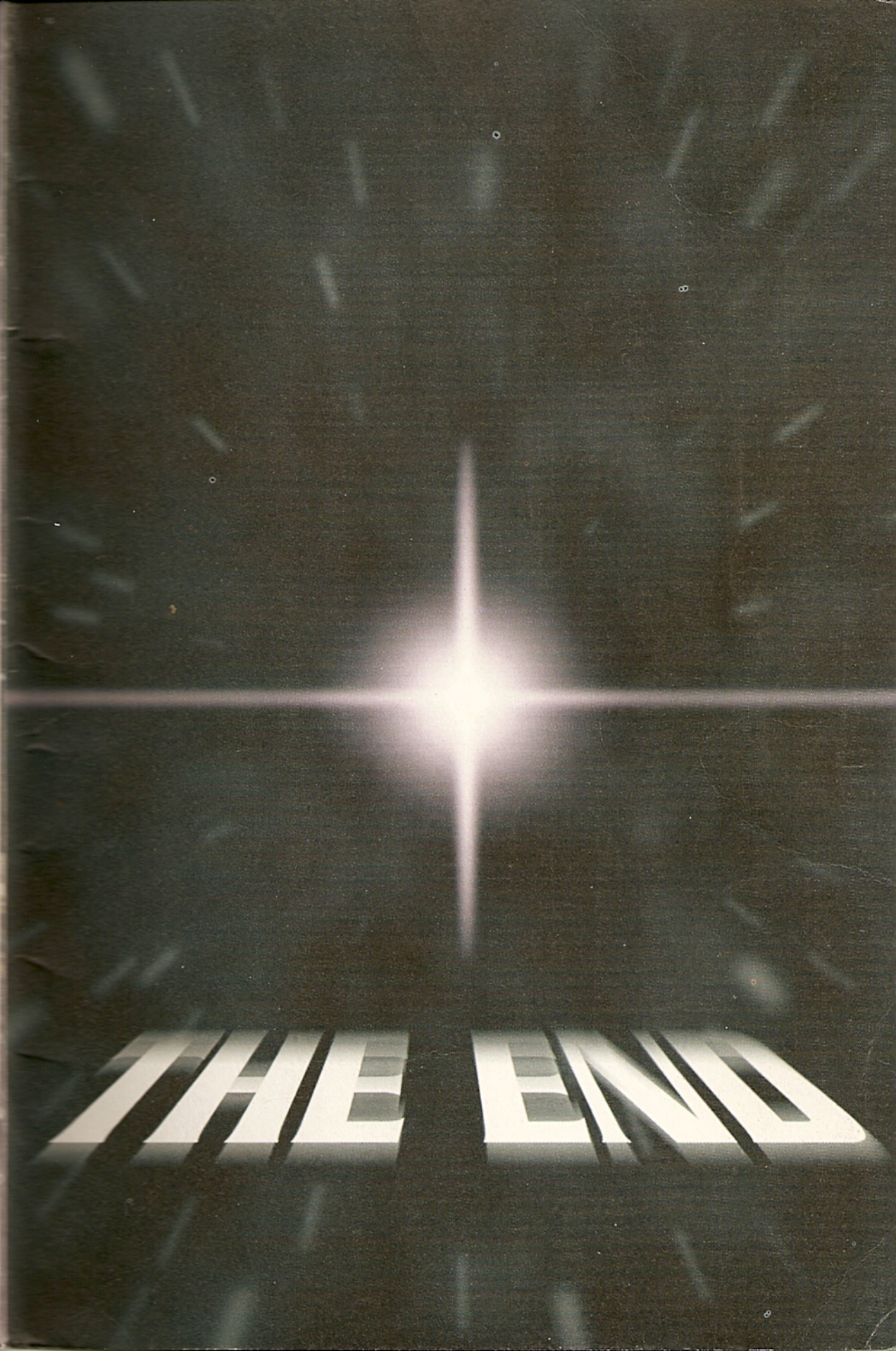
THE END